



InMujeres Zapopan

Instituto Municipal de las Mujeres Zapopanas
para la Igualdad Sustantiva

Memorándum No. IMMZIS/UA/077/2019.

Zapopan, Jal. 15 de febrero de 2019



Lic. Gabriela Zamora Loera
**Jefa de la Unidad Jurídica, Transparencia y
Buenas Prácticas.**
P r e s e n t e

En relación con su similar No. IMMZIS/UJTBP/129/2019, donde solicita información sobre los estados de cuenta del mes de enero 2019.

Me permito remitir los mismos, de las instituciones bancarias: Banamex y Bansi, ambas cuentas a nombre de este Instituto.

En espera de que dicha información sea de utilidad, quedo a sus órdenes para cualquier duda o aclaración al respecto.

ATENTAMENTE
"Zapopan, Tierra de Amistad, Trabajo y Respeto"
"2019, Año de la Igualdad de Género en Jalisco"

Mtro. José Miguel López de la Torre
Jefe de la Unidad de Administración

*C. c. p.
Archivo
JM.271 039 **

*Recibi oficio
Gabriela Zamora
21/02/2019.*



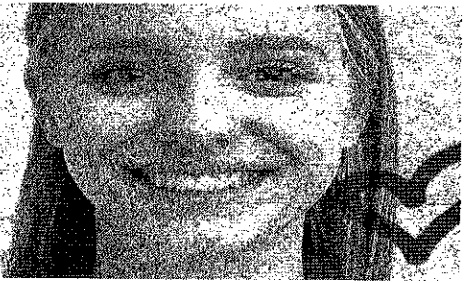

CLIENTE INSTITUTO MUNICIPAL DE LAS MUJERES ZAPOPANAS PARA LA IGUALDAD SUSTANTIVA	SUCURSAL TERRANOVA	No. DE CLIENTE 000112801	PERIODO 1 AL 31 DE ENERO DE 2019
DOMICILIO SOFIA CAMARENA Num. Ext: 37 COL. CENTRO	PLAZA GUADALAJARA JAL.		FECHA EMISIÓN/CORTE DEL ESTADO DE CUENTA 31 DE ENERO DE 2019
CIUDAD ZAPOPAN	C.P. 45100	R.F.C. IMM160908R18	DÍAS DEL PERIODO 31
			EJECUTIVO DE CUENTA ADRIAN DIAZ RESENDEZ

CUENTA	GAT NOMINAL %	GAT REAL %	INTERES PAGADO	COMISIONES
CUENTA CLASICA INSTITUCIONAL 00098843515 MONEDA NACIONAL	N/A	N/A	0.00	0.00

**Estimado Cliente:**

Banca segura por internet. Recomendaciones

- Evite realizar transacciones bancarias, financieras y compras por internet en sitios públicos.
- Teclee directamente la dirección de internet de su banco en la barra de direcciones, no utilice hipervínculos.
- Evite dar click o responder a ventanas emergentes (pop-up) o correo sospechoso porque puede conducirle a una imitación de páginas web de su banco y solicitarle información personal, financiera o datos de sus contraseñas.
- Una vez que esté dentro de una sesión realizando operaciones o consultas en su portal de banca por internet, no se retire de su equipo hasta que haya terminado. Cierre su sesión.
- Bansí en ningún momento le solicitará información personal o confidencial por correo electrónico o vía telefónica. En caso de que usted reciba algún correo de este tipo, no envíe información y por favor reporte este evento a su ejecutivo de cuenta.

RESUMEN EJECUTIVO DE ADMINISTRACIÓN DE RECURSOS

INSTRUMENTO	SALDO/POSICIÓN ANTERIOR	FLUJO DEL MES	SALDO/POSICIÓN FINAL	%	SALDO PROMEDIO
CLASICA INSTITUCIONAL 00098843515	60,125.00	-56,545.89	3,579.11	100.00	7,149.25
TOTALES	60,125.00	-56,545.89	3,579.11	100.00	7,149.25

CLIENTE INSTITUTO MUNICIPAL DE LAS MUJERES
SUCURSAL TERRANOVA
Nº DE CLIENTE 000112801
DÍAS DEL PERÍODO (31) 1 AL 31 DE ENERO DE 2019
ZAPOPANAS PARA LA IGUALDAD SUSTANTIVA
RESUMEN DE LA CUENTA CLÁSICA INSTITUCIONAL Nº. 00098843515 - MONEDA NACIONAL

SALDO ANTERIOR	A	60,125.00
DEPÓSITOS Y ABONOS(+)		114,000.00
RENDIMIENTO BRUTO (+)		0.00
TOTAL DEPÓSITOS Y ABONOS(+)	B	114,000.00
OTROS CARGOS(-)	C	170,545.89
RETIROS EN EFECTIVO(-)	D	0.00
COMISIONES(-)	E	0.00
I.V.A.(-)		0.00
I.S.R. RETENIDO(-)		0.00
TOTAL RETIROS Y CARGOS		170,545.89
SALDO FINAL	F	3,579.11
SALDO PROMEDIO MÍNIMO REQUERIDO		0.00
SALDO PROMEDIO MENSUAL		7,149.25
DÍAS TRANSCURRIDOS		31
TASA BRUTA ANUALIZADA ¹		
TASA NETA ANUALIZADA ²		
RENDIMIENTO NETO		0.00

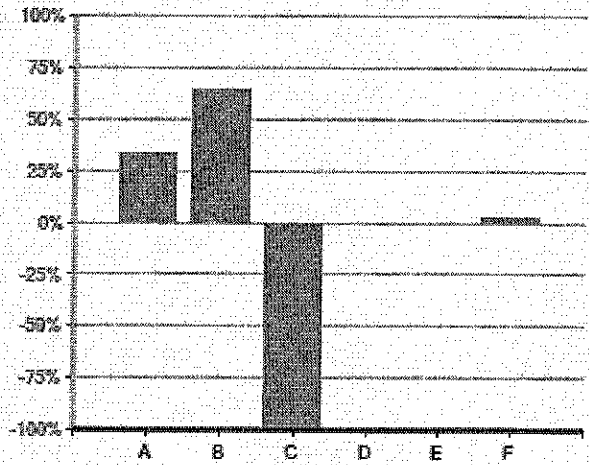

• El 100 % representa la suma de los importes de Abono(+) o Cargo(-)
 • El concepto C en el gráfico incluye el importe de IVA e ISR retenido

"SI DESEA RECIBIR PAGOS A TRAVÉS DE TRANSFERENCIAS ELECTRÓNICAS DE FONDOS INTERBANCARIAS (TEF, SPEI), DEBERÁ PROPORCIONAR A LA PERSONA QUE LE ENVIARÁ EL O LOS PAGOS RESPECTIVOS, EL NÚMERO DE CUENTA QUE A CONTINUACIÓN SE INDICA: 060320000988435158 CLAVE BANCARIA ESTANDARIZADA (CLABE), ASÍ COMO EL NOMBRE DE ESTE BANCO".

ESTADO DE MOVIMIENTOS DE LA CUENTA CLÁSICA INSTITUCIONAL Nº. 00098843515 - MONEDA NACIONAL					
FECHA	REFERENCIA	CONCEPTO	DEPÓSITOS Y ABONOS	RETIROS Y CARGOS	SALDO
		SALDO ANTERIOR			60,125.00
03/01/2019		CARGO POR TRASPASO A TERCEROS INSTITUTO MUNICIPAL DE LAS MUJERES ZAPOPANAS PARA LA IGUALDAD SUSTANTIVA	0.00	16,186.25	43,938.75
03/01/2019		CARGO POR TRASPASO A TERCEROS INSTITUTO MUNICIPAL DE LAS MUJERES ZAPOPANAS PARA LA IGUALDAD SUSTANTIVA	0.00	7,380.00	36,558.75
03/01/2019		CARGO POR TRASPASO A TERCEROS INSTITUTO MUNICIPAL DE LAS MUJERES ZAPOPANAS PARA LA IGUALDAD SUSTANTIVA	0.00	4,222.50	32,336.25
03/01/2019		CARGO POR TRASPASO A TERCEROS INSTITUTO MUNICIPAL DE LAS MUJERES ZAPOPANAS PARA LA IGUALDAD SUSTANTIVA	0.00	24,631.25	7,705.00
03/01/2019		CARGO POR TRASPASO A TERCEROS INSTITUTO MUNICIPAL DE LAS MUJERES ZAPOPANAS PARA LA IGUALDAD SUSTANTIVA	0.00	158.18	7,546.82

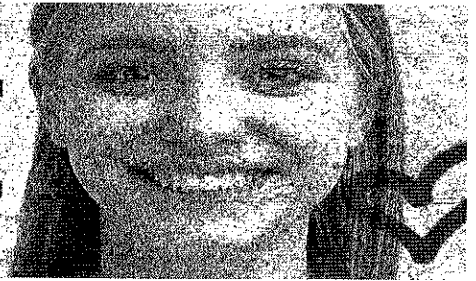

CLIENTE INSTITUTO MUNICIPAL DE LAS MUJERES SUGURSAL TERRANOVA No. DE CLIENTE 000112801 DÍAS DEL PERIODO (31) 1 AL 31 DE ENERO DE 2019
 ZAPOPANAS PARA LA IGUALDAD SUSTANTIVA

ESTADO DE MOVIMIENTOS DE LA CUENTA CLASICA INSTITUCIONAL No. 00098943515 - MONEDA NACIONAL

FECHA	REFERENCIA	CONCEPTO	DEPOSITOS Y ABONOS	RETIROS Y CARGOS	SAVEDO
03/01/2019		SUSTANTIVA CARGO POR TRASPASO A TERCEROS INSTITUTO MUNICIPAL DE LAS MUJERES ZAPOPANAS PARA LA IGUALDAD SUSTANTIVA	0.00	3,661.85	3,884.97
03/01/2019		CARGO POR TRASPASO A TERCEROS INSTITUTO MUNICIPAL DE LAS MUJERES ZAPOPANAS PARA LA IGUALDAD SUSTANTIVA	0.00	10.35	3,874.62
03/01/2019		CARGO POR TRASPASO A TERCEROS INSTITUTO MUNICIPAL DE LAS MUJERES ZAPOPANAS PARA LA IGUALDAD SUSTANTIVA	0.00	515.25	3,359.37
15/01/2019	112019	ABONO SPEI Banco Emisor: BANAMEX Fecha de Liquidación del Pago: 15/01/2019 Cuenta Ordenante: 002320701157761839 Nombre Ordenante: INST MPAL D LAS MUJERES ZAPOPANAS Clave Rastreo: 085900472264301591 Numero de Referencia: 112019 Concepto del Pago: PAGO 1Q IPEJAL Hora: 09:45:50	57,000.00	0.00	60,359.37
15/01/2019		CARGO POR TRASPASO A TERCEROS INSTITUTO MUNICIPAL DE LAS MUJERES ZAPOPANAS PARA LA IGUALDAD SUSTANTIVA	0.00	16,186.25	44,173.12
15/01/2019		CARGO POR TRASPASO A TERCEROS INSTITUTO MUNICIPAL DE LAS MUJERES ZAPOPANAS PARA LA IGUALDAD SUSTANTIVA	0.00	7,380.00	36,793.12
15/01/2019		CARGO POR TRASPASO A TERCEROS INSTITUTO MUNICIPAL DE LAS MUJERES ZAPOPANAS PARA LA IGUALDAD SUSTANTIVA	0.00	4,222.50	32,570.62
15/01/2019		CARGO POR TRASPASO A TERCEROS INSTITUTO MUNICIPAL DE LAS MUJERES ZAPOPANAS PARA LA IGUALDAD SUSTANTIVA	0.00	24,631.25	7,939.37
15/01/2019		CARGO POR TRASPASO A TERCEROS INSTITUTO MUNICIPAL DE LAS MUJERES ZAPOPANAS PARA LA IGUALDAD SUSTANTIVA	0.00	158.18	7,781.19
15/01/2019		CARGO POR TRASPASO A TERCEROS INSTITUTO MUNICIPAL DE LAS MUJERES ZAPOPANAS PARA LA IGUALDAD SUSTANTIVA	0.00	3,661.85	4,119.34
15/01/2019		CARGO POR TRASPASO A TERCEROS INSTITUTO MUNICIPAL DE LAS MUJERES ZAPOPANAS PARA LA IGUALDAD SUSTANTIVA	0.00	10.35	4,108.99
15/01/2019		CARGO POR TRASPASO A TERCEROS INSTITUTO MUNICIPAL DE LAS MUJERES ZAPOPANAS PARA LA IGUALDAD SUSTANTIVA	0.00	515.25	3,593.74
30/01/2019	22018	ABONO SPEI Banco Emisor: BANAMEX Fecha de Liquidación del Pago: 30/01/2019 Cuenta Ordenante: 002320701157761839 Nombre Ordenante: INST MPAL D LAS MUJERES ZAPOPANAS Clave Rastreo: 085901825874303095 Numero de Referencia: 22018 Concepto del Pago: TRASPASO IPEJAL Hora: 13:54:03	57,000.00	0.00	60,593.74
30/01/2019		CARGO POR TRASPASO A TERCEROS INSTITUTO MUNICIPAL DE LAS MUJERES ZAPOPANAS PARA LA IGUALDAD SUSTANTIVA	0.00	16,186.25	44,407.49
30/01/2019		CARGO POR TRASPASO A TERCEROS	0.00	7,629.00	36,778.49

CLIENTE	SUCURSAL	No. DE CLIENTE	DIAS DEL PERIODO (31)
INSTITUTO MUNICIPAL DE LAS MUJERES ZAPOPANAS PARA LA IGUALDAD SUSTANTIVA	TERRANOVA	000112801	1 AL 31 DE ENERO DE 2019

ESTADO DE MOVIMIENTOS DE LA CUENTA CLASICA INSTITUCIONAL No. 00098843515 - MONEDA NACIONAL

FECHA	REFERENCIA	CONCEPTO	DEPOSITOS Y ABONOS	RETIROS Y CARGOS	SALDO
30/01/2019		INSTITUTO MUNICIPAL DE LAS MUJERES ZAPOPANAS PARA LA IGUALDAD SUSTANTIVA CARGO POR TRASPASO A TERCEROS	0.00	515.25	36,263.24
30/01/2019		INSTITUTO MUNICIPAL DE LAS MUJERES ZAPOPANAS PARA LA IGUALDAD SUSTANTIVA CARGO POR TRASPASO A TERCEROS	0.00	10.35	36,252.89
30/01/2019		INSTITUTO MUNICIPAL DE LAS MUJERES ZAPOPANAS PARA LA IGUALDAD SUSTANTIVA CARGO POR TRASPASO A TERCEROS	0.00	3,661.85	32,591.04
30/01/2019		INSTITUTO MUNICIPAL DE LAS MUJERES ZAPOPANAS PARA LA IGUALDAD SUSTANTIVA CARGO POR TRASPASO A TERCEROS	0.00	158.18	32,432.86
30/01/2019		INSTITUTO MUNICIPAL DE LAS MUJERES ZAPOPANAS PARA LA IGUALDAD SUSTANTIVA CARGO POR TRASPASO A TERCEROS	0.00	24,631.25	7,801.61
30/01/2019		INSTITUTO MUNICIPAL DE LAS MUJERES ZAPOPANAS PARA LA IGUALDAD SUSTANTIVA CARGO POR TRASPASO A TERCEROS	0.00	4,222.50	3,579.11
TOTALES			114,000.00	170,545.89	

BELIEVE

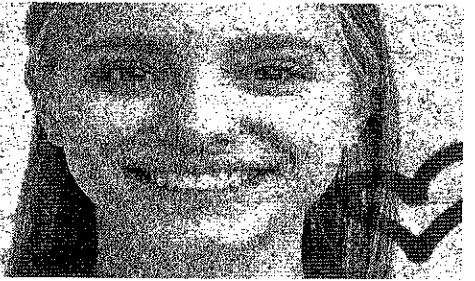

CLIENTE
INSTITUTO MUNICIPAL DE LAS MUJERES
ZAPOPANAS PARA LA IGUALDAD SUSTANTIVA

SUCURSAL
TERRANOVA

Nº DE CLIENTE
000112801

DÍAS DEL PERIODO (31)
1 AL 31 DE ENERO DE 2019

INFORMACIÓN FISCAL

EL CLIENTE NO PRESENTÓ MOVIMIENTOS CON DEDUCCIÓN FISCAL, POR LA CUAL NO SE GENERÓ UN COMPROBANTE FISCAL.

CLIENTE	SUCURSAL	No. DE CLIENTE	DIAS DEL PERÍODO (31)
INSTITUTO MUNICIPAL DE LAS MUJERES ZAPOPANAS PARA LA IGUALDAD SUSTANTIVA	TERRANOVA	000112801	1 AL 31 DE ENERO DE 2019

INFORMACION IMPORTANTE

- SI EL DÍA DE PAGO DEL CRÉDITO CORRESPONDE A UN DÍA INHÁBIL BANCARIO, EL PAGO PODRÁ REALIZARSE SIN CARGO ADICIONAL AL SIGUIENTE DÍA HÁBIL BANCARIO.
- SI SU CRÉDITO ES DE TASA DE INTERÉS VARIABLE, LOS INTERESES QUE SE GENEREN A SU CARGO, PUEDEN CAMBIAR Y, EN SU CASO, AUMENTAR ANTE UN AJUSTE EN LAS TASAS DE INTERÉS UTILIZADAS COMO REFERENCIA.
- CONTRATAR CRÉDITOS QUE EXCEDAN TU CAPACIDAD DE PAGO AFECTA TU HISTORIAL CREDITICIO.
- EL AVALISTA, OBLIGADO SOLIDARIO O COACREDITADO RESPONDERÁ COMO OBLIGADO PRINCIPAL POR EL TOTAL DEL PAGO FRENTE A LA INSTITUCION FINANCIERA.
- SI SU CRÉDITO ESTA DENOMINADO EN [MONEDA EXTRANJERA] / [UDIS] LOS MONTOS A PAGAR DE ESTE CRÉDITO VARIAN CONFORME AL COMPORTAMIENTO DE LA MONEDA O INDICE DE REFERENCIA.
- EL PAGO OPORTUNO QUE USTED REALICE DE SUS CRÉDITOS EN LAS FECHAS PACTADAS CON EL BANCO, LE PERMITIRÁ MANTENER UN HISTORIAL CREDITICIO SATISFACTORIO.

¹ LAS TASAS DE INTERESES SE ENCUENTRAN EXPRESADAS EN TÉRMINOS ANUALES SIMPLES Y EN PORCENTAJE.

* INCUMPLIR TUS OBLIGACIONES TE PUEDE GENERAR COMISIONES E INTERESES MORATORIOS.

² ESTE PRODUCTO NO PAGA INTERÉS



INFORMACIÓN IMPORTANTE



Bansí S.A., Institución de Banca Múltiple, recibe tus consultas, reclamaciones o aclaraciones, a través de la Unidad Especializada de Atención a Usuarios (UNE), ubicada en Ave. Terranova No. 325, Fracc. Terranova, C.P. 44689, en Guadalajara, Jalisco, así como en cualquiera de nuestras sucursales u oficinas, o bien, en el correo electrónico UNE@bansi.com.mx, y en el teléfono 01 (33) 3648 4832.

Si estás inconforme con los datos que aparecen en tu estado de cuenta, te agradeceremos que lo informes por escrito a la sucursal de la que eres cuentahabiente, dentro de los 90 días naturales contados a partir de la fecha de corte.

En caso de que no obtengas una respuesta satisfactoria, puedes acudir a la Comisión Nacional para la Protección y Defensa de los Usuarios de Servicios Financieros (www.gob.mx/condusef, teléfonos (55) 5340 0999 y (01 800) 999 8080.).

La reproducción no autorizada de este comprobante constituye un delito en los términos de las disposiciones fiscales.

Pago en una sola exhibición.

Conforme a lo establecido en la Ley de Protección al Ahorro Bancario y de Acuerdo a con la séptima etapa que conforma el Programa del Instituto para la Protección al Ahorro Bancario (IPAB), aplicable del 1 de enero del 2005 en adelante, los productos de depósitos y captación están garantizados por el IPAB hasta por un monto total equivalente a cuatrocientas mil unidades de inversión (UDIS) por cliente; las obligaciones garantizadas documentadas en títulos nominativos quedarán cubiertas siempre y cuando los títulos no hayan sido negociados. www.gob.mx/ipab



En Bansí protegemos tus datos personales, consulta nuestro Aviso de Privacidad en nuestra página de internet www.bansi.com.mx

El Banco Nacional de México

Suc. 7347 BASILICA JAL
 AVE. MIGUEL HIDALGO 265 LOCAL 4
 ZAPOPAN CENTRO M
 ENVIO PREFERENCIAL

CUENTA PRODUCTIVA MONEDA NACIONAL	
GAT Nominal antes de impuestos	No Aplica
GAT Real antes de impuestos	No Aplica
Interés Aplicable o Rendimientos	\$1,797.44
Comisiones efectivamente cobradas	\$0.00
La GAT real es el rendimiento que obtendría después de descontar la inflación estimada	



INST MPAL D LAS MUJERES ZAPOPANAS P LA IGUALDAD SU
 SOFIA CAMARENA 37
 ZAPOPAN CENTRO CHM
 45100 ZAPOPAN JALISCO, JALISCO C.R.45101

La fecha de corte es la indicada después de la leyenda "ESTADO DE CUENTA AL". Salvo que expresamente se determine otra moneda, todas las cifras contenidas en el estado de cuenta se encuentran denominadas en Pesos Moneda Nacional.

Su estado de cuenta contiene información de los siguientes productos y servicios:

RESUMEN GENERAL			
PRODUCTO/SERVICIO	CONTRATO	SALDO ANTERIOR	SALDO AL 31/ENE/2019
Cuenta Productiva Moneda Nacional	8067073246	\$1,901,374.46	\$1,651,925.07
CLABE Interbancaria	002320701157761839		
INVERSION EMPRESARIAL	8067481263	\$140,003.42	\$140,450.62
Digitem	142999026		

CUENTA PRODUCTIVA MONEDA NACIONAL

RESUMEN DEL: 01/ENE/2019 AL 31/ENE/2019

CONTRATO	8067073246	
Saldo Anterior		\$1,901,374.46
(+) 18 Depósitos		\$392,521.55
(-) 22 Retiros		\$641,970.94
SALDO AL 31 DE ENERO DE 2019		\$1,651,925.07

Saldo Promedio	\$1,868,543.82
Días Transcurridos	31
Tasa Bruta	1.11%
(Expresada en términos anuales)	
Tasa Neta	1.11%
(Expresada en términos anuales)	
Impuesto Retenido	\$0.00
Intereses Pagados	\$1,797.44
Interes Bruto Pagado	\$1,797.44
Cheques Girados	8
Cheques Exentos	8

RESUMEN POR MEDIOS DE ACCESO	RETIROS	DEPOSITOS
Cheques 7011 5776183	\$641,970.94	\$392,521.55

DETALLE DE OPERACIONES

FECHA	CONCEPTO	RETIROS	DEPOSITOS	SALDO
	SALDO ANTERIOR			1,901,374.46
03 ENE	COBRO DE CHEQUE NUMERO 169	4,109.00		1,897,265.46
04 ENE	COBRO DE CHEQUE NUMERO 167	17,751.18		1,879,514.28
07 ENE	PAGO INTERBANCARIO A BANORTE/IXE AL BENEF. FERNANDO JIMENEZ/BAYARDO (DATO NO			

INST MPAL D LAS MUJERES ZAPOPANAS P LA IGUALDAD SU

DETALLE DE OPERACIONES

FECHA	CONCEPTO	RETIROS	DEPOSITOS	SALDO
	BENEF. IPEJAL CUOTAS (DATO NO VERIFICADO POR ESTA INSTITUCION) CTA.BENEFICIARIO 060320000988435158 CLAVE RASTREO 085901675464302898 REF. 0290119 TRASPASO IPEJAL MISMO DIA	57,000.00		1,658,140.38
30 ENE	PAGO RECIBIDO DE BANAMEX SA TFD REF.002488400000 POR CONCEPTO DE P PROVEEDORES REVERSO SPEI 03305759		57,000.00	
30 ENE	PAGO RECIBIDO DE BANAMEX SA TFD REF.002317570000 POR CONCEPTO DE P PROVEEDORES REVERSO SPEI 03145950		9,893.52	
30 ENE	PAGO RECIBIDO DE BANAMEX SA TFD REF.002317570000 POR CONCEPTO DE P PROVEEDORES REVERSO SPEI 03145939		12,217.03	
30 ENE	PAGO RECIBIDO DE BANAMEX SA TFD REF.002317570000 POR CONCEPTO DE P PROVEEDORES REVERSO SPEI 03145940		13,176.08	
30 ENE	PAGO RECIBIDO DE BANAMEX SA TFD REF.002317570000 POR CONCEPTO DE P PROVEEDORES REVERSO SPEI 03145938		7,778.61	
30 ENE	PAGO RECIBIDO DE BANAMEX SA TFD REF.002317570000 POR CONCEPTO DE P PROVEEDORES REVERSO SPEI 03145970		13,176.08	
30 ENE	COBRO DE CHEQUE NUMERO 177	8,059.55		
30 ENE	CARGO GLOBAL 34680401 Quincena 2	25,393.11		
30 ENE	PAGO INTERBANCARIO A BANSI AL BENEF. IPEJAL CUOTAS (DATO NO VERIFICADO POR ESTA INSTITUCION) CTA.BENEFICIARIO 060320000988435158 CLAVE RASTREO 085901825874303095 REF. 0022018 TRASPASO IPEJAL MISMO DIA	57,000.00		
30 ENE	CARGO GLOBAL 35137702 Q2 ENERO	30,848.21		1,650,080.83
31 ENE	ABONO/NOMINA 3101201900 FALLA SPEI 28 Enero		0.35	
31 ENE	ABONO/NOMINA 3101201900 FALLA SPEI 28 Enero		0.44	
31 ENE	ABONO/NOMINA 3101201900 FALLA SPEI 28 Enero		0.54	
31 ENE	ABONO/NOMINA 3101201900 FALLA SPEI 28 Enero		0.59	
31 ENE	ABONO/NOMINA 3101201900 FALLA SPEI 28 Enero		0.59	
31 ENE	ABONO/NOMINA 3101201900 FALLA SPEI 28 Enero		2.53	
31 ENE	PAGO RECIBIDO DE BANCO NACIONAL DE MEXICO SA REF.000000000511 POR CONCEPTO DE P PROVEEDORES BONIFICACION COMISION		36.00	
31 ENE	PAGO RECIBIDO DE BANCO			

INST MPAL D LAS MUJERES ZAPOPANAS P LA IGUALDAD SU

CADENA ORIGINAL DEL COMPLEMENTO DE CERTIFICACIÓN DIGITAL DEL SAT

||1.1|329C1ED7-1CE9-4D67-A652-0EB8A1E2DAFD|2019-02-01T23:15:11|CEC961028A98|g6MePNC812yAh3z1VtZY8POZgtMci6w0ChMk6TcqqL89MBbRrOuGOhK5jO/yhP2G/RPyT01xVIHRC1A+7Tz//ASBg1reZSTLBHU83CT9i4cMctcij5fda7ni1Rb9Vsr8FE9WntwB2LELGZzhdCb/c3dzSTGEx+XdfkWhkQzoFctv3nqh+UpZhj1+uazZdaCYe09zOvw6fQ9aCW08gWDD4hpCo8W6nUUK8W4Dqyr414oMYRDpK8qD7RQyPBW+WQSHVZx+KMHwSh3LGW1LmPpg5bcmYajWolA3Wdsda00QUREJ64KrllovhIgkzwwFxfvFj5ywl21Yjxf16dgFM3Q/RKjg==|00001000000407058485|qGgV4rDa+LwtbC/5mg1hl+A+TwI1EYDOuaM9yYmQeJwP26rKgLDdo+7W8TFuqm6SwwHkye5gBuwCxfTOIVv/6eTQjNXCX7JEVjFnX4o8my7Qy0rpI6fOYag5LjBawbBiw4jOP6t5nUTZ5sGRhurvjSP3BtyfanG2tFqGYK+jhtyjrc7SUpC+5klCNVZ5RVn81WCTdzLNmfxssW712LRHfm045if8+Bx12CRSLrenJV391sn77rzfrqrPeNiXFndHq1Fm/XeLvo+kRWX3mh3LLQix25c8iq+QGADxPYOPdlsg9hh2Et5IkcUwmcKH1UaOx5BNac2JtpoFkEZg==||

SELLO DIGITAL DEL EMISOR



g6MePNC812yAh3z1VtZY8POZgtMci6w0ChMk6TcqqL89MBbRrOuGOhK5jO/yhP2G/RPyT01xVIHRC1A+7Tz//ASBg1reZSTLBHU83CT9i4cMctcij5fda7ni1Rb9Vsr8FE9WntwB2LELGZzhdCb/c3dzSTGEx+XdfkWhkQzoFctv3nqh+UpZhj1+uazZdaCYe09zOvw6fQ9aCW08gWDD4hpCo8W6nUUK8W4Dqyr414oMYRDpK8qD7RQyPBW+WQSHVZx+KMHwSh3LGW1LmPpg5bcmYajWolA3Wdsda00QUREJ64KrllovhIgkzwwFxfvFj5ywl21Yjxf16dgFM3Q/RKjg==

SELLO DIGITAL SAT

qGgV4rDa+LwtbC/5mg1hl+A+TwI1EYDOuaM9yYmQeJwP26rKgLDdo+7W8TFuqm6SwwHkye5gBuwCxfTOIVv/6eTQjNXCX7JEVjFnX4o8my7Qy0rpI6fOYag5LjBawbBiw4jOP6t5nUTZ5sGRhurvjSP3BtyfanG2tFqGYK+jhtyjrc7SUpC+5klCNVZ5RVn81WCTdzLNmfxssW712LRHfm045if8+Bx12CRSLrenJV391sn77rzfrqrPeNiXFndHq1Fm/XeLvo+kRWX3mh3LLQix25c8iq+QGADxPYOPdlsg9hh2Et5IkcUwmcKH1UaOx5BNac2JtpoFkEZg==

"ESTE DOCUMENTO ES UNA REPRESENTACIÓN IMPRESA DE UN CFDI"

Versión	3.3
Folio	0001030100806707324604
Forma de Pago	03-Transferencia electrónica de fondos
No. de Serie de CSD del Emisor	00001000000404244640
Tipo de Cambio	1
Moneda	MXN-Peso Mexicano
Tipo de Comprobante	I-Ingreso
Método de Pago	PUE-Pago en una sola exhibición
Lugar de Expedición	06000-Ciudad de México
Fecha de Expedición	2019-02-01
Fecha y Hora de Emisión	2019-02-01T22:46:22
Fecha y Hora de Certificación	2019-02-01T23:15:11
RFC del Emisor	BNM840515VB1
Nombre del Emisor	BANCO NACIONAL DE MEXICO, S.A.
Régimen fiscal del Emisor	601-General de Ley Personas Morales
RFC del Receptor	IMM160908R18
Nombre del Receptor	INST MPAL D LAS MUJERES ZAPOPANAS P LA IGUALDAD SU
UsoCFDI	G03-Gastos en general
UUID	329C1ED7-1CE9-4D67-A652-0EB8A1E2DAFD
RFC Proveedor Certificado	CEC961028A98
No de serie de CSD del SAT	00001000000407058485

CONCEPTOS

SUBTOTALES

Clave Prod Serv	84121500-Instituciones bancarias	Cantidad	1	Clave Unidad	E48-Unidad de servicio	Subtotal	\$0.00
Descripción	Servicios de Facturación	Valor Unitario	\$0.01	Importe	\$0.01	Descuento	\$0.01

IMPUESTOS

ase	\$0.00	Impuesto	002-IVA	Tasa	16%	Total IVA	\$0.00
						Importe	\$0.00

Total Importe \$0.00

INST MPAL D LAS MUJERES ZAPOPANAS P LA IGUALDAD SU

DETALLE DE OPERACIONES

FECHA	CONCEPTO	RETIROS	DEPOSITOS	SALDO
30 ENE	INTERESES AL 8.80%		14.81	140,435.80
31 ENE	INTERESES AL 3.77%		14.72	140,450.62

DIGITEM

DETALLE DE OPERACIONES

FECHA	OPER	MOD	DATOS DEL CARGO / ABONO	IMPORTE
07 ENE	141549	EMP	CHEQUES 7011/00000577618-3 ***	
15 ENE	47226	EMP	CHEQUES 7011/00000577618-3 ***	18,444.00
15 ENE	50978	EMP	CHEQUES 7011/00000577618-3	57,000.00
			PAGO A TERC CHQ 870/ 531997	
21 ENE	69219	EMP	CHEQUES 7011/00000577618-3	2,815.00
			PAGO A TERC CHQ 23/ 1289046	
23 ENE	23868	EMP	CHEQUES 7011/00000577618-3 ***	1,798.00
23 ENE	24893	EMP	CHEQUES 7011/00000577618-3	4,640.00
28 ENE	161682	EMP	CHEQUES 7011/00000577618-3	64,193.00
			PAGO A TERC CHQ 23/ 1289046	
28 ENE	162497	EMP	CHEQUES 7011/00000577618-3	6,999.00
			PAGO A TERC CHQ 870/ 531997	
28 ENE	167546	EMP	CHEQUES 7011/00000577618-3 ***	2,815.00
30 ENE	182587	EMP	CHEQUES 7011/00000577618-3 ***	57,000.00
			CARGO A SU CUENTA DE CHEQUES 7011/ 5776183	57,000.00
				0.00

***La comisión correspondiente a esta transacción, será reflejada en el Estado de Cuenta que usted designó para el pago de comisiones de Banca Electrónica (Cuenta de Cheques).

Banco Nacional de México, S.A. integrante del Grupo Financiero Banamex recibe las consultas, reclamaciones o aclaraciones en su Unidad Especializada de Atención al Usuario, ubicada en Av. Insurgentes Sur No. 926, Colonia Del Valle, Delegación Benito Juárez, C.P. 03100 Ciudad de México y por correo electrónico atibanamex@banamex.com o teléfono (55) 12 26 45 83, así como en cualquiera de sus sucursales u oficinas. En el caso de no obtener una respuesta satisfactoria, podrá acudir a la Comisión Nacional para la Protección y Defensa de los Usuarios de Servicios Financieros www.conducef.gob.mx Teléfonos: 53 40 06 88 y 01 800 999 8080.

Banamex Resuelve
 Segmento Corporativo, Empresarial y Gobierno
 Cd. de México, 2226 1111, del interior de la República, 01 800 111 1122

EUA y Canadá: 1 855 295 7093. Horario: De lunes a sábado de 07:00 a 21:00 horas

Correo electrónico: resuelve@citibanamex.com

RFC: BNM840515VB1 | Isabel la Católica número 44, Colonia Centro, Delegación Cuauhtémoc, 06000, Ciudad de México. Tel: 1226-8867

Banamex Resuelve PyME
 Segmento Pequeña y Mediana Empresa (PYME) y Sucursal
 Cd. de México, 1226 8867, del interior de la República, 01 800 111 2020

Horarios: De lunes a sábado de 07:00 a 21:00 horas, domingos de 09:00 a 16:30 horas

Correo electrónico: resuelvepymes@citibanamex.com

IMPORTANTE:

* Si deseas realizar una aclaración sobre tu estado de cuenta, tienes 90 días naturales posteriores al corte del mismo. Para ello, por favor llama a la Unidad Especializada Banamex.

* Incumplir tus obligaciones, te puede generar comisiones e intereses moratorios.

Para consultar información sobre comisiones con fines informativos y de comparación, ingresa a www.conducef.gob.mx y www.citibanamex.com



El IPAB garantiza el pago hasta 400 mil unidades de inversión (UDI's) por persona, por banco, de las obligaciones garantizadas www.ipab.org.mx

LEY FEDERAL DE PROTECCION DE DATOS PERSONALES EN POSESION DE LOS PARTICULARES

En Banamex los datos están protegidos, consulta el aviso de privacidad correspondiente en [www.citibanamex.com/aviso de privacidad](http://www.citibanamex.com/aviso-de-privacidad) o en la sucursal de tu preferencia

Agradecemos su preferencia

Febrero de 2019

Información importante

Cuidemos juntos su dinero y evite caer en manos de los hackers.

Apreciable Cliente:

Las bancas electrónicas alrededor del mundo están sujetas a ataques de personas mal intencionadas conocidas como hackers, quienes pretenden hacer transacciones fraudulentas en nombre de los dueños legítimos de las cuentas.

A pesar de que los bancos buscan mantener la seguridad para sus clientes, recientemente los hackers han cambiado su manera de operar y han emprendido una serie de acciones con las que engañan a los clientes para conseguir información confidencial y poder acceder a su banca electrónica empresarial.

Por lo anterior por favor considere los siguientes tips de seguridad:

- No comparta información sobre su cuenta bancaria, identidad o el código de acceso; recuerde que Citibanamex nunca le solicitará información a través de llamadas telefónicas.
- No comparta sus contraseñas o deje que alguien más opere su NetKey.
- El NetKey no se sincroniza. Recuerde que el NetKey no requiere ninguna acción para sincronizarlo y nadie de Citibanamex se lo solicitará.
- Siempre evite responder correos electrónicos que le soliciten información personal y/o confidencial, ya sea a través del mismo correo o a través de un link que lo dirige a una página falsa en Internet.
- No marque números telefónicos que no sean los oficiales de Citibanamex. Recuerde que Citibanamex sólo tiene números de contacto a través de Citibanamex Resuelve o Citibanamex Resuelve Negocios en donde existe un proceso de autenticación antes de realizar cualquier acción.
- Acceda a las páginas del Banco y no de direcciones que provengan de un correo electrónico; pósteo en redes sociales o ligas adjuntas que le parezcan sospechosas, capture usted mismo la dirección en su navegador verificando que el prefijo sea siempre https (con la S de seguridad, por ejemplo en: <https://www.banamex.com>, <https://boveda.banamex.com.mx>).
- Informe de inmediato al Banco de la recepción de cualquier correo sospechoso a la dirección qiso@citibanamex.com.
- Use las herramientas anti-intrusos de un proveedor confiable de Internet.
- No descargue programas o archivos de origen desconocido, ya sea desde un sitio en Internet o desde un correo electrónico no solicitado que lo invite a hacerlo.
- Acceda siempre desde computadoras seguras, realice sus operaciones financieras y acceda a servicios personales (correo electrónico, redes sociales, entre otros) desde su computadora personal o la de su trabajo.
- Suscríbase a Notificaciones Citibanamex y reciba sin costo la información en su correo electrónico y/o teléfono celular cada vez que realice cualquier movimiento en sus cuentas.

Le sugerimos visitar nuestro centro de información https://www.banamex.com/seguridad_bancanet/index.htm en donde podrá obtener mayor detalle sobre tipos de ataques, noticias y tips de seguridad.

Si requiere más información, por favor comuníquese a:

Corporativo

Llamadas nacionales: 2226 2484
 Llamadas internacionales:
 01 62 833 794 0466
 De lunes a viernes de 08:00 a 20:00 horas
citilservice.mexico@citibanamex.com

Empresarial y Gobierno

Ciudad de México: 2226 1111
 Otra ciudad del país: 01-800-111-1122
 EUA y Canadá: 1 855 295 7093
 De lunes a sábado de 07:00 a 21:00 horas
resuelve@citibanamex.com

Pequeña y Mediana Empresa (PyME)

Ciudad de México: 1226 8667
 Otra ciudad del país: 01-800-111-2020
 De lunes a sábado de 07:00 a 21:00 horas;
 domingos de 09:00 a 16:30 horas
resuelvepymes@citibanamex.com

Agradecemos su atención y nos reiteramos a su servicio.

Atentamente,
 Banco Nacional de México, S.A.,
 integrante del Grupo Financiero Banamex.