

## Organigrama del Instituto Municipal de las Mujeres Zapopanas para la Igualdad Sustantiva 2018

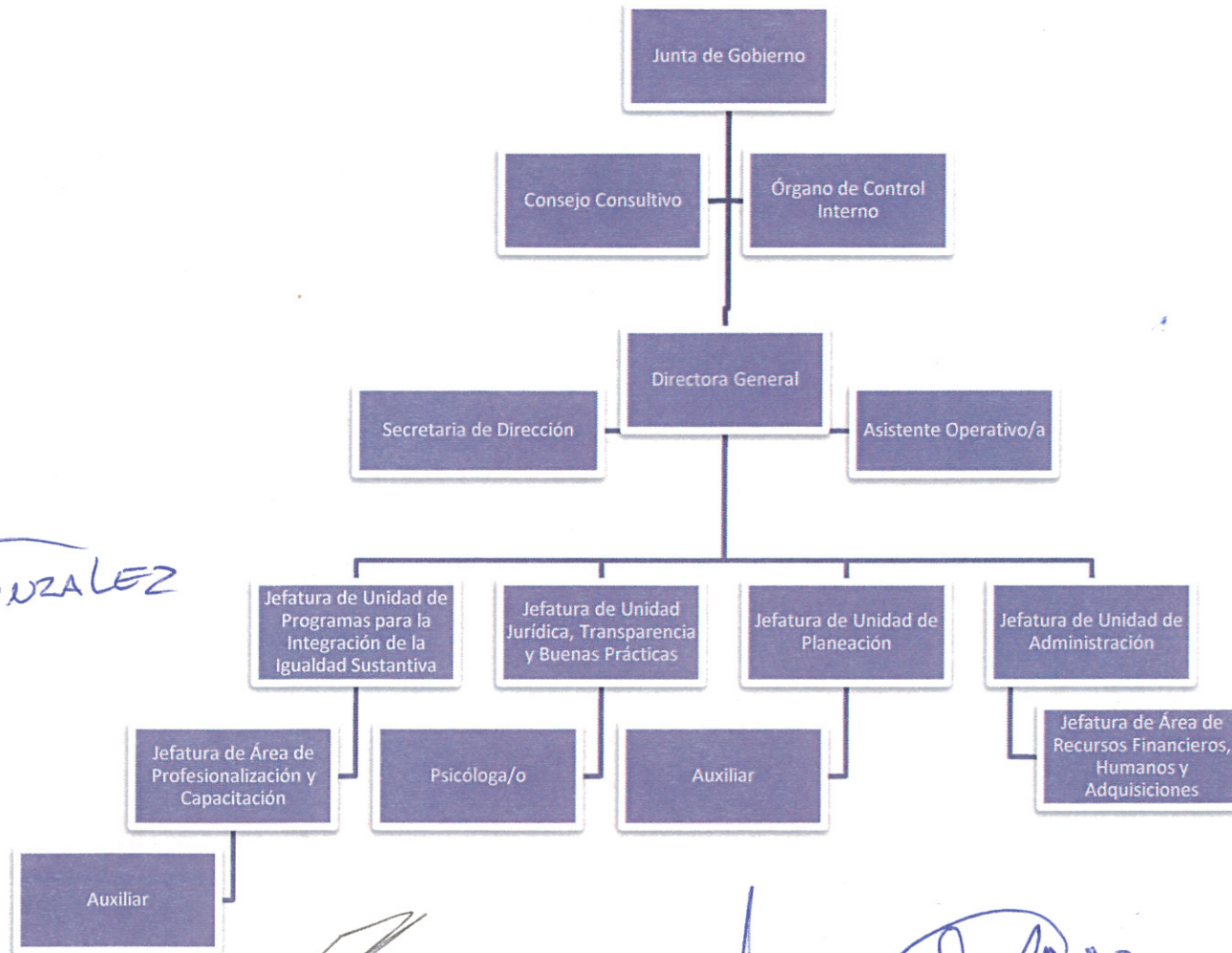

1. Directora General.
  - 1.1. Secretaria de Dirección.
  - 1.2. Asistente Operativo/a.
2. Jefatura de Unidad de Programas para la Integración de la Igualdad Sustantiva.
  - 2.1. Jefatura de Área de Profesionalización y Capacitación.
    - 2.1.1.1. Auxiliar.
3. Jefatura de Unidad Jurídica, Transparencia y Buenas Prácticas.
  - 3.1. Psicóloga/o.
4. Jefatura de Unidad de Planeación.
  - 4.1. Auxiliar.
5. Unidad de Administración.
  - 5.1. Jefatura de Área de Recursos Financieros, Humanos y Adquisiciones.

*Diada*  
DIEDRA GONZALEZ

*Felix*  
Felix

*Jose*  
Lic. José WALDEB  
C.E.A.H.

*Alfonso*  
Alfonso

*Elzabeth*  
Candida Elzabeth  
Vivero Morán

*Alejo*  
Alejo Izquierdo

*Alfonso*  
Alfonso