

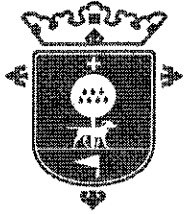

# InMujeresZapopan

Instituto Municipal de las **Mujeres** Zapopanas  
para la Igualdad Sustantiva

Memorándum No. IMMZIS/UA/275/2019.  
Zapopan, Jal. 20 de septiembre de 2019



Gobierno de  
**Zapopan**

Instituto Municipal de las  
Mujeres Zapopanas para  
la Igualdad Sustantiva  
Sofía Camarena No. 37  
Colonia Centro, C.P. 45100  
Zapopan, Jalisco, México  
Tel. 3818 2200 ext. 3826

**Lic. Gabriela Zamora Loera**  
Jefa de la Unidad Jurídica, Transparencia y  
Buenas Prácticas.  
**P r e s e n t e**

En relación con su similar No. IMMZIS/UJTBP/328/2019, donde solicita información sobre los **estados de cuenta del mes de agosto 2019**.

Me permito remitir los mismos, de las instituciones bancarias: Santander y Bansi, mismas cuentas a nombre de este Instituto.

En espera de que dicha información sea de utilidad, quedo a sus órdenes para cualquier duda o aclaración al respecto.

**ATENTAMENTE**  
"Zapopan, Tierra de Amistad, Trabajo y Respeto"  
"2019, Año de la Igualdad de Género en Jalisco"

**Mtro. José Miguel López de la Torre**  
Jefe de la Unidad de Administración

C.c.p.  
Archivo  
JMELT/batr\*

*Reabi ofran*  
*Salvador Rosa*  
23/09/2019.



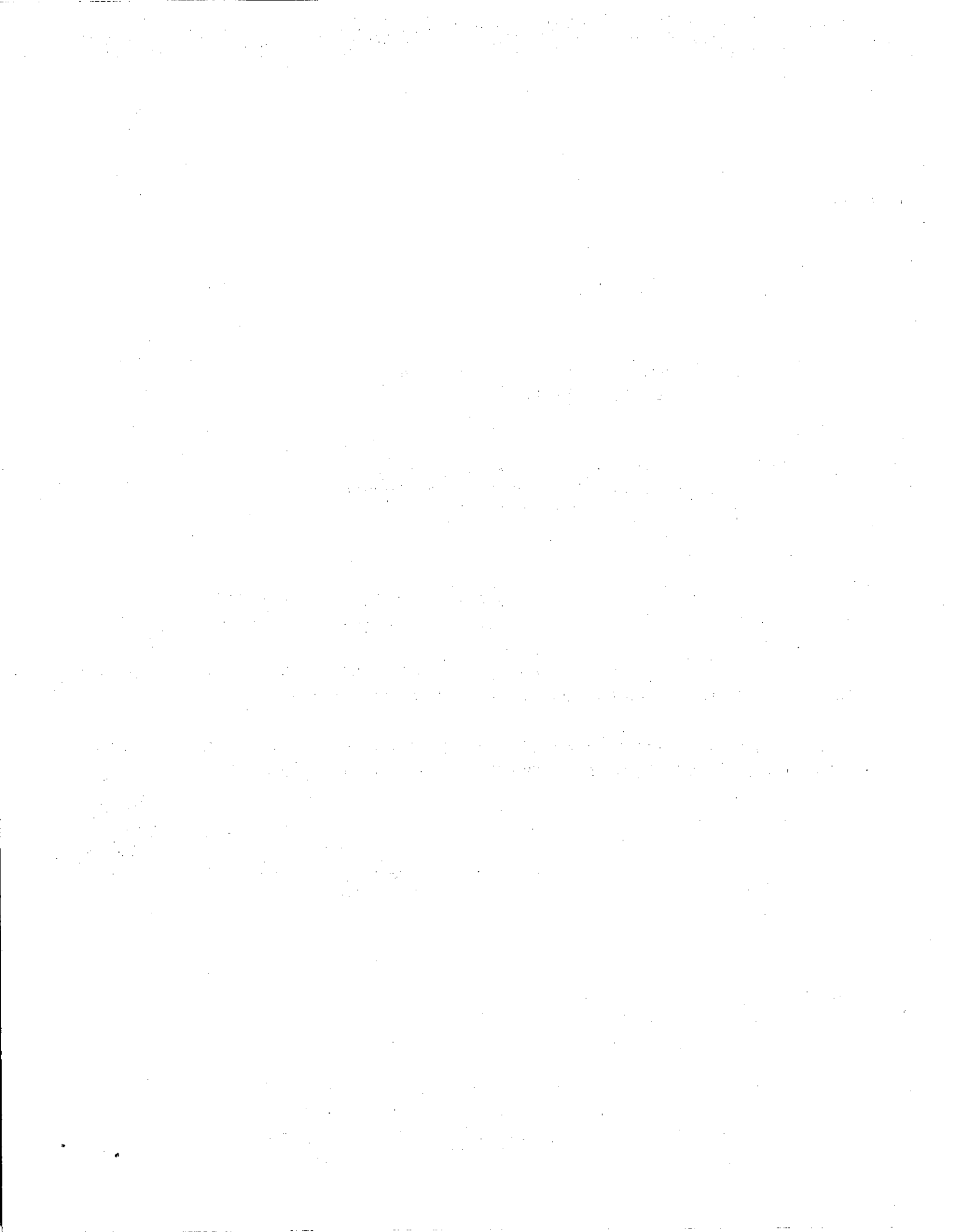

# ESTADO DE CUENTA

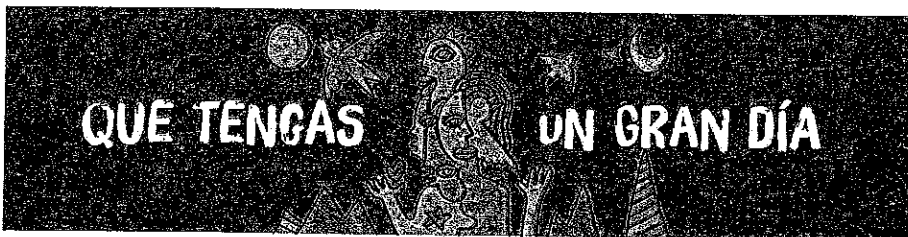

CUENTE INSTITUTO MUNICIPAL DE LAS MUJERES ZAPOPANAS PARA LA IGUALDAD SUSTANTIVA DOMICILIO SOFIA CAMARENA Num. Ext 37 COL. CENTRO CIUDAD ZAPOPAN	SUCURSAL TORRE BANSI  PLAZA GUADALAJARA JAL.  R.F.C. IMM160908R18	No. DE CLIENTE 000112801  DÍAS DEL PERIODO 31	PERIODO 1 AL 31 DE AGOSTO DE 2019  FECHA EMISIÓN/CORTE DEL ESTADO DE CUENTA 31 DE AGOSTO DE 2019  EJECUTIVO DE CUENTA ADRIAN DIAZ RESENDEZ
--	--	---	---

CUENTA	GAT NOMINAL %	GAT REAL %	INTERÉS PAGADO	COMISIONES
CUENTA CLASICA INSTITUCIONAL 00098843515 - MONEDA NACIONAL	N/A	N/A	0.00	0.00

Estimado Cliente:



**Activa el Servicio de Protección de Cheques en Bansi en Línea.**

Contarás con más seguridad en el uso de tu chequera. Al presentarse un cheque, si la cantidad no corresponde a la que especificaste en la protección, el cheque no será pagado. Entrega la Solicitud de Activación a tu ejecutivo de cuenta y a partir de ese momento, protege, dentro de Bansi en Línea, cada cheque con la cantidad por la cual vas a girarlo.

## RESUMEN EJECUTIVO DE ADMINISTRACIÓN DE RECURSOS

INSTRUMENTO	SALDO/POSICIÓN ANTERIOR	FLUJO DEL MES	SALDO/POSICIÓN FINAL	%	SALDO PROMEDIO
CLASICA INSTITUCIONAL 00098843515	2,375.78	0.00	2,375.78	100.00	4,388.92
TOTALES	2,375.78	0.00	2,375.78	100.00	4,388.92

Banist, S.A. Institución de Banca Múltiple, recibe tus consultas, reclamaciones o aclaraciones, a través de la Unidad Especializada de Atención a Usuarios (UNE), ubicada en Ave. Terranova No. 325, Fracc. Terranova, C.P. 4689, en Guadalupe, Jalisco, así como en cualquiera de nuestras sucursales u oficinas, o bien, en el correo electrónico UNE@banist.com.mx, y en el teléfono 01 (33) 3648 4832.

Si estas inconforme con los datos que aparecen en tu estado de cuenta, te agradecemos que lo informes por escrito a la sucursal de la que eres cuentahabiente, dentro de los 90 días naturales contados a partir de la fecha de corte.

En caso de que no obtengas una respuesta satisfactoria, puedes acudir a la Comisión Nacional para la Protección y Defensa de los Usuarios de Servicios Financieros (www.consufin.gob.mx, teléfono 01800 999 8080)

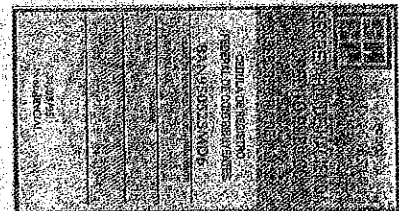

CLIENTE: INSTITUTO MUNICIPAL DE LAS MUJERES ZAPAPANAS PARA LA IGUALDAD SUSTANTIVA  
 SUCURSAL: TORRE BANISI  
 NO. DE CLIENTE: 000112801  
 DÍAS DEL PERÍODO (R): TAL 31 DE AGOSTO DE 2019

RESUMEN DE LA CUENTA CLASICA INSTITUCIONAL No. 0009843515 - MONEDA NACIONAL

A	SALDO ANTERIOR	124,814.82
	DEPOSITOS Y ABONOS(+)	0.00
	RENDIMIENTO BRUTO(+)	0.00
B	TOTAL DEPOSITOS Y ABONOS(+)	124,814.82
C	OTROS CARGOS(-)	124,814.82
D	RETROS EN EFECTIVO(-)	0.00
E	COMISIONES(-)	0.00
	I.V.A.(-)	0.00
	I.S.R. RETENIDO(-)	0.00
	TOTAL RETROS Y CARGOS	124,814.82
F	SALDO FINAL	2,376.78
	SALDO PROMIO MINIMO REQUERIDO	0.00
	SALDO PROMIO MENSUAL	4,388.92
	DÍAS TRANSCURRIDOS	31
	TASA BRUTA ANUALIZADA	31
	TASA NETA ANUALIZADA	0.00
	RENDIMIENTO NETO	0.00

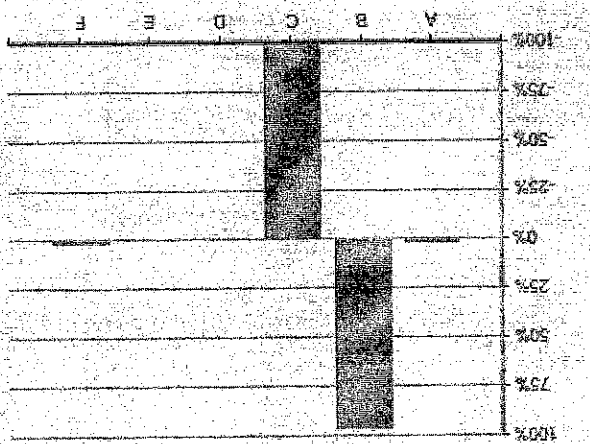

El 100% representa la suma de los importes de Abono(+) o Cargo(-). El concepto C en el gráfico incluye el importe de IVA e ISR retenido.

SI DESEA RECIBIR PAGOS A TRAVÉS DE TRANSFERENCIAS ELÉCTRICAS DE FONDOS INTERBANCARIAS (TEF, SPEI), DEBERÁ PROPORCIONAR A LA PERSONA QUE LE ENVIARÁ EL O LOS PAGOS RESPECTIVOS, EL NÚMERO DE CUENTA QUE A CONTINUACIÓN SE INDICA: 060320000988435158 CLAVE BANCARIA ESTANDARIZADA (CLABE), ASÍ COMO EL NOMBRE DE ESTE BANCO.

ESTADO DE MOVIMIENTOS DE LA CUENTA CLASICA INSTITUCIONAL No. 0009843515 - MONEDA NACIONAL

FECHA	REFERENCIA	CONCEPTO	DEPOSITOS	ABONOS	SALDO
13/08/2019	130819	ABONO SPEI	62,407.41	0.00	2,376.78
13/08/2019		SALDO ANTERIOR			64,783.19
14/08/2019		CARGO POR TRASPASO A TERCEROS		16,186.25	48,596.94
14/08/2019		CARGO POR TRASPASO A TERCEROS		12,820.04	35,776.90
14/08/2019		CARGO POR TRASPASO A TERCEROS		4,222.50	31,554.40

La reproducción no autorizada de este comprobante constituye un delito en los términos de las disposiciones fiscales.

Conforme a lo establecido en la Ley de Protección al Ahorro Bancario y de acuerdo con la séptima etapa que conforma el Programa del Instituto para la Protección al Ahorro Bancario (IPAB), aplicable del 1 de enero del 2005 en adelante, los productos de depósitos y captación estarán garantizados por el IPAB hasta por un monto total equivalente a cuatrocientas mil unidades de inversión (UDIs) por cliente; las obtenciones garantizadas documentadas en títulos nominativos quedarán cubiertas siempre y cuando los títulos no hayan sido negociados. www.ipab.org.mx

En Banist protegemos tus datos personales, consulta nuestro Aviso de Privacidad en nuestra página de Internet www.banist.com.mx



# ESTADO DE CUENTA



**CLIENTE:** INSTITUTO MUNICIPAL DE LAS MUJERES ZAPOPANAS PARA LA IGUALDAD SUSTANTIVA  
**SUCURSAL:** TORRE BANSI  
**No. DE CLIENTE:** 000112801  
**DÍAS DEL PERIODO (31):** 1 AL 31 DE AGOSTO DE 2019

**ESTADO DE MOVIMIENTOS DE LA CUENTA CLASICA INSTITUCIONAL No. 00098843515 - MONEDA NACIONAL**

FECHA	REFERENCIA	CONCEPTO	DEPOSITOS Y ABONOS	RETIROS Y CARGOS	SALDO
14/08/2019		CARGO POR TRASPASO A TERCEROS INSTITUTO MUNICIPAL DE LAS MUJERES ZAPOPANAS PARA LA IGUALDAD SUSTANTIVA	0.00	24,631.25	6,923.15
14/08/2019		CARGO POR TRASPASO A TERCEROS INSTITUTO MUNICIPAL DE LAS MUJERES ZAPOPANAS PARA LA IGUALDAD SUSTANTIVA	0.00	158.18	6,764.97
14/08/2019		CARGO POR TRASPASO A TERCEROS INSTITUTO MUNICIPAL DE LAS MUJERES ZAPOPANAS PARA LA IGUALDAD SUSTANTIVA	0.00	3,838.71	2,926.26
14/08/2019		CARGO POR TRASPASO A TERCEROS INSTITUTO MUNICIPAL DE LAS MUJERES ZAPOPANAS PARA LA IGUALDAD SUSTANTIVA	0.00	10.35	2,915.91
14/08/2019		CARGO POR TRASPASO A TERCEROS INSTITUTO MUNICIPAL DE LAS MUJERES ZAPOPANAS PARA LA IGUALDAD SUSTANTIVA	0.00	540.13	2,375.78
27/08/2019	9421138	ABONO SPEI Banco Emisor: SANTANDER Fecha de Liquidación del Pago: 27/08/2019 Cuenta Ordenante: 014320655072628586 Nombre Ordenante: INSTITUTO MUNICIPAL DE LAS MUJERES ZAPO Clave Rastreo: 2019082740014 TCT0000494211380 Numero de Referencia: 9421138 Concepto del Pago: TRASPASO ENTRE CUENTAS PAGO IPEJAL Hora: 12:37:41	62,407.41	0.00	64,783.19
27/08/2019		CARGO POR TRASPASO A TERCEROS INSTITUTO MUNICIPAL DE LAS MUJERES ZAPOPANAS PARA LA IGUALDAD SUSTANTIVA	0.00	16,186.25	48,596.94
27/08/2019		CARGO POR TRASPASO A TERCEROS INSTITUTO MUNICIPAL DE LAS MUJERES ZAPOPANAS PARA LA IGUALDAD SUSTANTIVA	0.00	12,820.04	35,776.90
27/08/2019		CARGO POR TRASPASO A TERCEROS INSTITUTO MUNICIPAL DE LAS MUJERES ZAPOPANAS PARA LA IGUALDAD SUSTANTIVA	0.00	4,222.50	31,554.40
27/08/2019		CARGO POR TRASPASO A TERCEROS INSTITUTO MUNICIPAL DE LAS MUJERES ZAPOPANAS PARA LA IGUALDAD SUSTANTIVA	0.00	24,631.25	6,923.15
27/08/2019		CARGO POR TRASPASO A TERCEROS INSTITUTO MUNICIPAL DE LAS MUJERES ZAPOPANAS PARA LA IGUALDAD SUSTANTIVA	0.00	158.18	6,764.97
27/08/2019		CARGO POR TRASPASO A TERCEROS INSTITUTO MUNICIPAL DE LAS MUJERES ZAPOPANAS PARA LA IGUALDAD SUSTANTIVA	0.00	3,838.71	2,926.26
27/08/2019		CARGO POR TRASPASO A TERCEROS INSTITUTO MUNICIPAL DE LAS MUJERES ZAPOPANAS PARA LA IGUALDAD SUSTANTIVA	0.00	10.35	2,915.91
27/08/2019		CARGO POR TRASPASO A TERCEROS INSTITUTO MUNICIPAL DE LAS MUJERES ZAPOPANAS PARA LA IGUALDAD SUSTANTIVA	0.00	540.13	2,375.78
<b>TOTALES</b>			<b>124,814.82</b>	<b>124,814.82</b>	



Bansi, S.A., Institución de Banca Múltiple, recibe tus consultas, reclamaciones o aclaraciones, a través de la Unidad Especializada de Atención a Usuarios (UNE), ubicada en Ave. Terranova No. 325, Fracc. Terranova, C.P. 44689, en Guadalupe, Jalisco, así como en cualquiera de nuestras sucursales u oficinas, o bien, en el correo electrónico [UNE@bansi.com.mx](mailto:UNE@bansi.com.mx), y en el teléfono 01 (33) 3648 4832.

Si estas inconforme con los datos que aparecen en tu estado de cuenta, te agradecemos que lo informes por escrito a la sucursal de la que eres cuentahabiente, dentro de los 90 días naturales contados a partir de la fecha de corte.

En caso de que no obtengas una respuesta satisfactoria, puedes acudir a la Comisión Nacional para la Protección y Defensa de los Usuarios de Servicios Financieros ([www.condusef.gob.mx](http://www.condusef.gob.mx), teléfono 01800 999 8080)

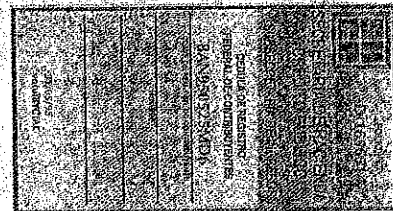

**CLIENTE**  
**INSTITUTO MUNICIPAL DE LAS MUJERES**  
**ZAPAPANAS PARA LA IGUALDAD SUSTANTIVA**

**INFORMACION FISCAL**  
**EL CLIENTE NO PRESENTÓ MOVIMIENTOS CON DEDUCCION FISCAL, POR LA CUAL NO SE GENERÓ UN COMPROBANTE FISCAL.**

SUCURSAL: TORRE BANSI  
 NO. DE CLIENTE: 000112801  
 DÍAS DEL PERÍODO (31): 1 AL 31 DE AGOSTO DE 2019

La reproducción no autorizada de este comprobante constituye un delito en los términos de las disposiciones fiscales.

Conforme a lo establecido en la Ley de Protección al Ahorro Bancario y de acuerdo con la séptima etapa que conforma el Programa del Instituto para la Protección al Ahorro Bancario (IPAB), aplicable del 1 de enero del 2005 en adelante, los productos de depósitos y captación estarán garantizados por el IPAB hasta por un monto total equivalente a cuatrocientas mil unidades de Inversión (UDIS) por cliente; las obligaciones garantizadas documentadas en títulos nominativos quedarán cubiertas siempre y cuando los títulos no hayan sido negociados. [www.ipab.org.mx](http://www.ipab.org.mx)

En Bansi protegemos tus datos personales, consulta nuestro Aviso de Privacidad en nuestra página de Internet [www.bansi.com.mx](http://www.bansi.com.mx)





CLIENTE	SUCURSAL	No. DE CLIENTE	DÍAS DEL PERÍODO (31)
INSTITUTO MUNICIPAL DE LAS MUJERES ZAPOPANAS PARA LA IGUALDAD SUSTANTIVA	TORRE BANSI	000112801	1 AL 31 DE AGOSTO DE 2019
<b>INFORMACIÓN IMPORTANTE</b>			

- SI EL DÍA DE PAGO DEL CRÉDITO CORRESPONDE A UN DÍA INHÁBIL BANCARIO, EL PAGO PODRÁ REALIZARSE SIN CARGO ADICIONAL AL SIGUIENTE DÍA HÁBIL BANCARIO.
- SI SU CRÉDITO ES DE TASA DE INTERÉS VARIABLE, LOS INTERESES QUE SE GENEREN A SU CARGO, PUEDEN CAMBIAR Y, EN SU CASO, AUMENTAR ANTE UN AJUSTE EN LAS TASAS DE INTERÉS UTILIZADAS COMO REFERENCIA.
- CONTRATAR CRÉDITOS QUE EXCEDAN TU CAPACIDAD DE PAGO AFECTA TU HISTORIAL CREDITICIO.
- EL AVALISTA, OBLIGADO SOLIDARIO O COACREDITADO RESPONDERÁ COMO OBLIGADO PRINCIPAL POR EL TOTAL DEL PAGO FRENTE A LA INSTITUCION FINANCIERA.
- SI SU CRÉDITO ESTA DENOMINADO EN [MONEDA EXTRANJERA] / [UDIS] LOS MONTOS A PAGAR DE ESTE CRÉDITO VARIAN CONFORME AL COMPORTAMIENTO DE LA MONEDA O INDICE DE REFERENCIA.
- EL PAGO OPORTUNO QUE USTED REALICE DE SUS CRÉDITOS EN LAS FECHAS PACTADAS CON EL BANCO, LE PERMITIRÁ MANTENER UN HISTORIAL CREDITICIO SATISFACTORIO.

<sup>1</sup> LAS TASAS DE INTERESES SE ENCUENTRAN EXPRESADAS EN TÉRMINOS ANUALES SIMPLES Y EN PORCENTAJE.

\* INCUMPLIR TUS OBLIGACIONES TE PUEDE GENERAR COMISIONES E INTERESES MORATORIOS.

<sup>2</sup> ESTE PRODUCTO NO PAGA INTERÉS



Conforme a lo establecido en la Ley de Protección al Ahorro Bancario y de acuerdo con la séptima etapa que conforma el Programa del Instituto para la Protección al Ahorro Bancario (IPAB), aplicable del 1 de enero del 2005 en adelante, los productos de depósitos y captación estarán garantizados por el IPAB hasta por un monto total equivalente a cuatrocientas mil unidades de inversión (UDI) por cliente; las obligaciones garantizadas documentadas en títulos nominativos quedarán cubiertas siempre y cuando los títulos no hayan sido negociados. [www.ipab.org.mx](http://www.ipab.org.mx)

En Bansí protegemos tus datos personales, consulta nuestro Aviso de Privacidad en nuestra página de internet [www.bansi.com.mx](http://www.bansi.com.mx)

La reproducción no autorizada de este comprobante constituye un delito en los términos de las disposiciones fiscales.

Bansí, S.A. Institución de Banca Múltiple, recibe tus consultas, reclamaciones o aclaraciones, a través de la Unidad Especializada de Atención a Usuarios (UNE), ubicada en Ave. Terranova No. 325, Fracc. Terranova, C.P. 44689, en Guadalajara, Jalisco, así como en cualquier otra de nuestras sucursales u oficinas, o bien, en el correo electrónico [UNE@bansi.com.mx](mailto:UNE@bansi.com.mx), y en el teléfono 01 (33) 3648 4832.

Si estas inconforme con los datos que aparecen en tu estado de cuenta, te agradeceremos que lo informes por escrito a la sucursal de la que eres cuentahabiente, dentro de los 90 días naturales contados a partir de la fecha de corte.

En caso de que no obtengas una respuesta satisfactoria, puedes acudir a la Comisión Nacional para la Protección y Defensa de los Usuarios de Servicios Financieros ([www.condusef.gob.mx](http://www.condusef.gob.mx), teléfono 01800 999 8080)

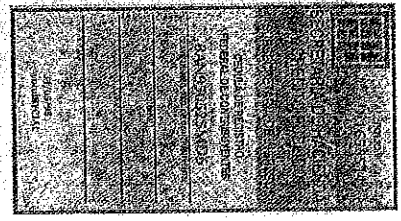



**SIGNIFICADO DE ABBREVIATURAS UTILIZADAS EN EL ESTADO DE CUENTA:**

ABO=	ABONO (S)	CTA VIRT=	CUENTA VIRTUAL	NO=	NUMERO
ANUL=	ANULACION	DEB=	DEBITO	NOM=	NOMINA
ANT=	ANTICIPO	DEP=	DEPOSITO	ORD=	ORDEN
ANTICIP=	ANTICIPADO	DEV=	DEVOLUCION (ES)	P=	POR
ASEG=	ASEGURAMIENTO	DISP=	DISPOSICION	PAG=	PAGARE (S)
AUT=	AUTOMATICO	BOMIC=	DOMICILIACION	PER=	PERIODO
AUTO=	AUTOMOVIL, AUTOMOTRIZ	EFEC=	EFFECTIVO	PGO=	PAGO
BME=	NUMERO DE CONTRATO DE FONDOS DE INVERSIÓN	ELEC=	ELECTRONICO (A)	PZO=	PLAZO
BONI=	BONIFICACION	EQUIV=	EQUIVALENTE	REC=	RECIBO
C=	COM	ESQ=	ESQUEMA	REF=	REFERENCIA
C/U=	CADA UNO (A)	FACT=	FACTURACION	REN=	RENDIMIENTO
C.A.T.=	COSTO ANUAL TOTAL	FEC=	FECHA	S=	SOBRE
C.E.R.=	COSTO EFECTIVO REMANENTE	FED=	FEDERAL (ES)	SBC=	SALVO BUEN COBRO
CAJ=	CAJERO (S)	G.A.T.=	GANANCIA ANUAL TOTAL	SDO=	SALDO
CANC=	CANCELACION	IMPTO=	IMPUESTO (S)	SEG=	SEGURO (S)
CAP=	CAPITAL	INT=	INICIAL	SER=	SERVICIO
CDMX=	CIUDAD DE MEXICO	INT / INTS=	INTERES (ES)	SPEI=	SISTEMA DE PAGOS ELECTRONICOS
CERTIF=	CERTIFICADO	INTAL=	INTERNACIONAL	SUC=	SUCURSAL
CGO=	CARGO	INV=	INVERSION	T=	TASA
CH=	CHEQUE (S, RA)	LCI=	LINEA DE CREDITO INMEDIATA	TARJ=	TARJETA (S)
COB=	COBRO	LIQ=	LIQUIDACION	TEF=	TRANSFERENCIA ELECTRONICA DE FONDOS
COM=	COMISION	LOC=	LINEA DE COBERTURA	TPV=	TERMINAL PUNTO DE VENTA
CR=	CREDITO	LPI=	LINEA DE PROTECCION INMEDIATA	TRANSF=	TRANSFERENCIA
CRED=	CREDITO	MORA=	MORATORIO (S)	VTA=	VENTA (S)
CTA=	CUENTA (S)	N. OP=	NUMERO DE OPERACIÓN (ES)	VTO=	VENCIMIENTO

---

**MENSAJES IMPORTANTES**

---

SI DESEA RECIBIR TRANSFERENCIAS ELECTRONICAS DE FONDOS INTERBANCARIAS, DEBERA INFORMAR A LA PERSONA QUE LE ENVIARA LA O LAS TRANSFERENCIAS RESPECTIVAS, EL NUMERO DE CLAVE BANCARIA ESTANDAR (CLABE) DE LA CUENTA RECEPTORA DE LOS FONDOS, SEGUN SE INDICA EN ESTE ESTADO DE CUENTA, ASI COMO EL NOMBRE DE ESTE BANCO.

ESTIMADO CLIENTE: POR MEDIO DEL PRESENTE LE RECORDAMOS QUE TODAS LAS TRANSACCIONES/OPERACIONES REALIZADAS CON CHEQUES PROVENIENTES DE OTROS BANCOS, (INCLUIDO CHEQUES CERTIFICADOS Y DE CAJA) AL SER RECIBIDOS EN NUESTRAS SUCURSALES, LA DISPONIBILIDAD DE LOS FONDOS (SIN QUE HAYA ALGUNA CAUSA PREVIA DE RECHAZO U ORDEN DE NO PAGO DE CHEQUE POR EL OTRO BANCO) SERA AL DIA SIGUIENTE HABIL A SU DEPOSITO, DESPUES DE LAS 12:00 HORAS. EN CONSECUENCIA, LE RECORDAMOS TOMAR LAS PRECAUCIONES NECESARIAS Y CONVENIENTES PARA EVITAR LA ENTREGA DE PRODUCTOS, MERCANCIAS, BIENES Y/O DOCUMENTOS OBJETO DE LAS TRANSACCIONES, HASTA QUE CUENTE CON LA DISPONIBILIDAD DE LOS RECURSOS EN SU CUENTA.

INCUMPLIR SUS OBLIGACIONES LE PUEDE GENERAR COMISIONES.

BANCO SANTANDER (MEXICO), S.A., HACE DEL CONOCIMIENTO DEL CLIENTE QUE UNICAMENTE ESTAN GARANTIZADOS POR EL IPAB: LOS DEPOSITOS BANCARIOS DE DINERO A LA VISTA RETIRABLES EN DIAS PREESTABLECIDOS, DE AHORRO Y A PLAZO O CON PREVIO AVISO, ASI COMO LOS PRESTAMOS Y CREDITOS QUE ACEPTE EL BANCO HASTA POR EL EQUIVALENTE A CUATROCIENTAS MIL UDIS POR PERSONA.

SANTANDER PONE A SUS SERVICIOS, LAS 24 HORAS DEL DIA, LOS 365 DIAS PARA LA ATENCION DE ACLARACIONES LA SUPER LINEA, CUYOS TELEFONOS SON 51 694 300 EN LA CIUDAD DE MEXICO Y AREA METROPOLITANA Y AL 0155 51 694 300 DEL INTERIOR DE LA REPUBLICA.

BANCO SANTANDER MEXICO, S.A., INSTITUCION DE BANCA MULTIPLE, GRUPO FINANCIERO SANTANDER MEXICO RECIBE LAS CONSULTAS, RECLAMACIONES O ACLARACIONES, EN SU UNIDAD ESPECIALIZADA DE ATENCION A USUARIOS, UBICADA EN AV. VASCO DE QUIROGA NO. 3900, TORRE A PISO 13, CORP. DIAMANTE, COL. LOMAS DE SANTA FE, CUAJIMALPA, C.P. 05100, CIUDAD DE MEXICO Y POR CORREO ELECTRONICO [ueac@santander.com.mx](mailto:ueac@santander.com.mx) O A LOS TELEFONOS 51 694 328 EN LA CIUDAD DE MEXICO Y AREA METROPOLITANA Y AL 0155 51 694 328 DEL INTERIOR DE LA REPUBLICA, ASI COMO EN CUALQUIERA DE SUS SUCURSALES U OFICINAS. EN EL CASO DE NO OBTENER UNA RESPUESTA SATISFACTORIA, PODRA ACUDIR A LA COMISION NACIONAL PARA LA PROTECCION Y DEFENSA DE LOS USUARIOS DE SERVICIOS FINANCIEROS, DIRECCION EN INTERNET: [www.gob.mx/condusef](http://www.gob.mx/condusef) O A LOS TELEFONOS: (55) 5340 0999 Y (01 800) 999 8080.

ESTIMADO CLIENTE, CON OBJETO DE QUE SU ESTADO DE CUENTA TENGA VALIDEZ FISCAL ASI COMO LA INFORMACION CORRECTA, ES INDISPENSABLE QUE EL DATO DEL RFC QUE APARECE EN EL PRESENTE, SE ENCUENTRE ACTUALIZADO Y CORRESPONDA AL QUE TIENE REGISTRADO EN EL SAT, POR LO ANTERIOR, SI ESTE DATO NO CORRESPONDE AL QUE APARECE EN ESTE DOCUMENTO, ES NECESARIO QUE CONFIRME POR ESCRITO EL DATO DE SU RFC CORRECTO Y COMPLETO, ENTREGANDO COPIA DE SU CEDULA FISCAL, CONSTANCIA DE INSCRIPCION O DE REGISTRO ANTE EL SAT, E IDENTIFICACION CON EL EJECUTIVO DE SUCURSAL TITULAR DE SU CUENTA.

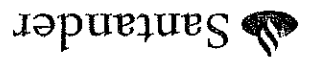

BANCO SANTANDER (MEXICO), S.A.  
INSTITUCION DE BANCA MULTIPLE  
GRUPO FINANCIERO SANTANDER MEXICO

ESTADO DE CUENTA INTEGRAL  
012750

INSTITUTO MUNICIPAL DE LAS MUJERES ZAPOPANAS PARA LA IGUALDAD CODIGO DE CLIENTE NO. 4156544  
PERIODO : 01 AL 31 DE AGOSTO DE 2019  
HOJA 3 DE 3

**INVERSION CRECIENTE 66-50726285-8**

F E C H A	FOLIO	DESCRIPCION	SALDO FINAL DEL PERIODO ANTERIOR	TOTAL
31-JUL-2019			0.00	0.00
		RETROS	0.00	0.00
		DEPOSITOS	0.00	0.00
		SALDO	0.00	0.00

**DETALLE DE MOVIMIENTOS DINERO CRECIENTE SANTANDER**

**INFORMACION FISCAL**

NUM. DE CERTIFICADO DEL EMISOR 00001000000403943330  
 NUM. DE CERTIFICADO DEL SAT 00001000000404598147  
 FOLIO INTERNO: 82864983-6739-463C-AD37-0AAF8BE2EE18  
 FECHA Y HORA DE EXPEDICION: 2019-09-06T18:52:31  
 FECHA Y HORA DE CERTIFICACION: 2019-09-06T18:52:22  
 REGIMEN FISCAL DEL EMISOR: 601 - REGIMEN GENERAL DE LEY PERSONAS MORALES  
 LUGAR DE EXPEDICION DEL COMPROBANTE: 01219 - CIUDAD DE MEXICO  
 UNIDAD DE MEDIDA: E48 - SERVICE UNIT  
 TIPO DE COMPROBANTE: PUE - PAGO EN UNA SOLA EXHIBICION INGRESO



CELLO DIGITAL DEL EMISOR  
 ID02JYDXSJA1W3FG6EJbDpXsB5A8YJz5fRg1VPMUYFVWUZN5dXWKRKZ4FTV0JBRJ7KUA6Rjnp0YX0XL77dRDLapdMLI6rIw6NLzpz369rDBHgt+UxDhSMAQgfzXkaeWqKfHmsplqveJfFV6tbb86eIk6mhe4J/OoqcrMU6ct6  
 :e0StIveL97L55ImZ7AhWJLeJ8YhNB1JUCkC4IGkY+uqTHAKnPg==

CELLO DIGITAL DEL SAT  
 .8Rfwb02fYRA+9Y0JL1DPX6V27CRlrmmLLQ4EBZR+Iyq0B7aJzBv4YXBrzcXhVwKLUOKHTHdKbnXzUDygeb9qcb0gpsJ554W5puIxcqsKMB+pDHKzgz7fPDRGGR02MFFCMYUthog3MD  
 .aYj+EXYZGMJOKov5b48H0qRyFBnv5UJGqyFMHEhUhy1BvccXq3x0M0+1CwIhMfXz2Jhng5XtaPp0Vc1JdeB3q4dJ1HhBk0BlpTY1qe7u70fFYwukrcpC8ZSRn34w174f9hDvnlX1Ip  
 mIBSSg0m2fTtGBjrfwoqjY1Iw6CL4EQBOOS+fhau1cM84041U19==  
 ADENA ORIGINAL DEL COMPLEMENTO DE CERTIFICACION DEL SAT  
 11.11B2864983-6739-463C-AD37-0AAF8BE2EE18I2019-09-06T18:52:31INd02JYDXSJA1W3FG6EJbDpXsB5A8YJz5fRg1VPMUYFVWUZN5dXWKRKZ4FTV0JBR  
 XnJ0tpbnYzJatfMgVZengwhTm/DmPv7gedJlemSmv/ckLfJ/WWyafduJf/+M+hgEftY3PK60EC1PvSSLNkTRJSGTYJJSNMhJ7KUA6Rjnp0YX0XL77dRDLapdMLI6rIw6NLzpz369rDBH  
 t+UxDhSMAQgfzXkaeWqKfHmsplqveJfFV6tbb86eIk6mhe4J/OoqcrMU6ct6k6e0StIveL97L55ImZ7AhWJLeJ8YhNB1JUCkC4IGkY+uqTHAKnPg==I00001000000404598147I1

PAGO EN UNA SOLA EXHIBICION

BANCO SANTANDER (MEXICO) S.A., INSTITUCION DE BANCA MULTIPLE, GRUPO FINANCIERO SANTANDER MEXICO,  
 R.F.C. BSM970519DU8  
 PROLONGACION PASO DE LA REFORMA NO. 500 PISO 2 MOD. 206, COL. LOMAS DE SANTA FE,  
 DELEGACION ALVARO OBREGON, C.P. 01219, CIUDAD DE MEXICO  
 AGRADECEREMOS NOS COMUNIQUE SUS OBJECIONES EN UN PLAZO DE 90 DIAS DE LO CONTRARIO CONSIDERAREMOS  
 SU CONFORMIDAD.

Proteja su información suscribiendo a  
 PaperPass, su estado de cuenta por correo  
 electrónico, en cualquiera de nuestras  
 sucursales Santander.

FECHA	FOLIO	DESCRIPCION	DEPOSITOS	RETIROS	SALDO
14-AGO-2019	4153574	CONCEPTO SERV DE COFFE BREAK SENTIR Y NO CALLAR CARGO TRANSFERENCIA ENLACE 016550148266020973288		11,469.51	1,316,799.32
15-AGO-2019	7151158	ABONO TRANSFERENCIA ENLACE SUBSIDIO AGOSTO	564,166.78		1,880,966.10
16-AGO-2019	8865349	PAGO TRANSFERENCIA SPEI HORA 11:46:55 ENVIADO A BANCO NACIONAL DE MEXICO, S.A. A LA CUENTA 002320700972707817 AL CLIENTE KARLA IRENE IBARRA PARTIDA (1) (1) DATO NO VERIFICADO POR ESTA INSTITUCION CLAVE DE RASTREO 2019081640014 TCT0000488653490 REF 8865349		9,860.00	1,871,106.10
19-AGO-2019	5343219	CONCEPTO FUINCION 8 AGOSTO VIOLENCIA PAGO TRANSFERENCIA SPEI HORA 13:52:14 ENVIADO A BANCO MERCANTIL DEL NORTE, S.A. A LA CUENTA 072320002604089366 AL CLIENTE MARIANA ESPELETA (1) (1) DATO NO VERIFICADO POR ESTA INSTITUCION CLAVE DE RASTREO 2019081940014 TCT0000453432190 REF 0190819		100,000.00	1,771,106.10
19-AGO-2019	5460359	CONCEPTO DIAGNOSTICO MUJERES Y GENERO FACT 6 PAGO TRANSFERENCIA SPEI HORA 15:53:12 ENVIADO A BANCO NACIONAL DE MEXICO, S.A. A LA CUENTA 002090085200487249 AL CLIENTE PROMOTORA HOTELERA DE COLIMA SA DE CV (1) (1) DATO NO VERIFICADO POR ESTA INSTITUCION CLAVE DE RASTREO 2019081940014 TCT0000454603590 REF 0190819		3,653.19	1,767,452.91
19-AGO-2019	2373463	CONCEPTO HOSPEDAJE FORO DE CONSULTA REGION CENTRO CGO IMPTO FED TRANSF ELECT 021927WL110024714445		69,195.00	1,698,257.91
21-AGO-2019	0000017	PAGO CHEQUE EFECTIVO		7,000.00	1,691,257.91
27-AGO-2019	9421095	PAGO TRANSFERENCIA SPEI HORA 12:37:30 ENVIADO A BANCO NACIONAL DE MEXICO, S.A. A LA CUENTA 002180087005319970 AL CLIENTE SISTEMA ESTATAL DE AHORRO PARA EL RETIRO(1) (1) DATO NO VERIFICADO POR ESTA INSTITUCION CLAVE DE RASTREO 2019082740014 TCT0000494210950 REF 0270819		2,815.00	1,688,442.91
27-AGO-2019	9421138	CONCEPTO APORTACIONES SEDAR PAGO TRANSFERENCIA SPEI HORA 12:37:33 ENVIADO A BANSI, S.A. A LA CUENTA 060320000988435158 AL CLIENTE IPEJAL (1) (1) DATO NO VERIFICADO POR ESTA INSTITUCION CLAVE DE RASTREO 2019082740014 TCT0000494211380 REF 9421138		62,407.41	1,626,035.50
27-AGO-2019	9459661	CONCEPTO TRASPASO ENTRE CUENTAS PAGO IPEJAL PAGO TRANSFERENCIA SPEI HORA 13:18:43 ENVIADO A HSBC A LA CUENTA 021180550300073306 AL CLIENTE EDENRED MEXICO SA DE CV (1) (1) DATO NO VERIFICADO POR ESTA INSTITUCION CLAVE DE RASTREO 2019082740014 TCT0000494596610 REF 0005503		29,925.00	1,596,110.50
27-AGO-2019	9459702	CONCEPTO 04490610062 PAGO TRANSFERENCIA SPEI HORA 13:18:46 ENVIADO A BANCA AFIRME, S.A. A LA CUENTA 062580001011299778 AL CLIENTE DESARROLLADORA NUEVA ESPANA SA DE CV (1) (1) DATO NO VERIFICADO POR ESTA INSTITUCION CLAVE DE RASTREO 2019082740014 TCT0000494597020 REF 9459702		3,100.00	1,593,010.50
28-AGO-2019	0000000	CONCEPTO HISPEDAJE CONGRESO MORELIA CARGO PAGO NOMINA POR APLICAR INSTITUTO MUNICIPAL DE LAS MU		88,682.14	1,504,328.36
28-AGO-2019	0000019	PAGO CHEQUE EFECTIVO		3,500.00	1,500,828.36
29-AGO-2019	0000020	PAGO CHEQUE EFECTIVO		10,000.00	1,490,828.36
29-AGO-2019	6871193	PAGO TRANSFERENCIA SPEI HORA 15:37:58 ENVIADO A BANCO MERCANTIL DEL NORTE, S.A. A LA CUENTA 072320002714689818 AL CLIENTE HUMBERTO ROMANO JIMENEZ (1) (1) DATO NO VERIFICADO POR ESTA INSTITUCION CLAVE DE RASTREO 2019082940014 TCT0000468711930 REF 6871193		14,140.40	1,476,687.96
30-AGO-2019	0000000	CONCEPTO DIP TIME MOD GEST LEGAL 5 12 19 28 AG COM OPER ADICIONALES PAQUETE ADC80123452413		106.00	1,476,581.96
30-AGO-2019	0000000	I V A ADC80123452413		16.96	1,476,565.00
		<b>TOTAL</b>	<b>564,354.09</b>	<b>728,984.89</b>	<b>1,476,565.00</b>

**INSTITUTO MUNICIPAL DE LAS MUJERES ZAPOPANAS PARA LA IGUALDAD CODIGO DE CLIENTE NO. 4156544**

PERIODO : 01 AL 31 DE AGOSTO DE 2019

08190170275041565544001

HOJA 2 DE 3

F E C H A	FOLIO	DESCRIPCION	DEPOSITOS	RETROS	SALDO
05-AGO-2019	9451470	CARGO TRANSFERENCIA ENLACE VINIL RFC PMG101108718 IVA 115. CARGO TRANSFERENCIA ENLACE PAGO 4 DE 4 REPORTE FINAL INTER VENCION RFC PSA1607275MO IVA 8880	837.50	1,543,758.04	1,493,878.04
12-AGO-2019	0045796	PAGO TRANSFERENCIA SPEI HORA 14:55:05 ENVIADO A BANCO NACIONAL DE MEXICO, S.A. A LA CUENTA 002320700863387838 AL CLIENTE JULIO PABLO HUERTA NAVARRO (1) (1) DATO NO VERIFICADO POR ESTA INSTITUCION CLAVE DE RASTREO 2019081240014 TCT0000452431040 REF 0120819	754.00	1,493,124.04	1,493,124.04
12-AGO-2019	5243144	PAGO TRANSFERENCIA SPEI HORA 14:55:09 ENVIADO A BBVA BANCOMER, S.A. A LA CUENTA 012320015542192980 AL CLIENTE FATIMA LETICIA ALMENDAREZ SEPULVEDA (1) (1) DATO NO VERIFICADO POR ESTA INSTITUCION CLAVE DE RASTREO 2019081240014 TCT0000452431440 REF 5243144	928.00	1,492,196.04	1,492,196.04
12-AGO-2019	0046319	CARGO TRANSFERENCIA ENLACE 05146671598 CONCEPTO REABUCCACION DE CONTACTO Y CANALETA F90B3 REF 5243144	818.00	1,491,378.04	1,484,378.04
12-AGO-2019	5243296	PAGO TRANSFERENCIA SPEI HORA 14:55:20 ENVIADO A BANCO MERCANTIL DEL NORTE, S.A. A LA CUENTA 0723200044252921492 AL CLIENTE CLAUDIA LIZETH MUNOZ PEREZ (1) (1) DATO NO VERIFICADO POR ESTA INSTITUCION CLAVE DE RASTREO 2019081240014 TCT0000452432960 REF 0120819	7,000.00	1,484,378.04	1,482,232.04
13-AGO-2019	5644568	CONCEPTO 1ER PAGO PAGINA WEB INSTITUTO PAGO TRANSFERENCIA SPEI HORA 11:01:01 ENVIADO A BBVA BANCOMER, S.A. A LA CUENTA 012320015542192980 AL CLIENTE FATIMA LETICIA ALMENDAREZ SEPULVEDA (1) (1) DATO NO VERIFICADO POR ESTA INSTITUCION CLAVE DE RASTREO 2019081340014 TCT0000456445680 REF 5644568	2,146.00	1,482,232.04	1,479,417.04
13-AGO-2019	5653171	CONCEPTO REMPLAZO DE MOSQUITERO F 8F4D PAGO TRANSFERENCIA SPEI HORA 11:13:35 ENVIADO A BANCO NACIONAL DE MEXICO, S.A. A LA CUENTA 002180087005319970 AL CLIENTE SISTEMA ESTATAL DE AHORRO PARA EL RETIRO(1) (1) DATO NO VERIFICADO POR ESTA INSTITUCION CLAVE DE RASTREO 2019081340014 TCT0000456531710 REF 5653171	2,815.00	1,479,417.04	1,479,417.04
13-AGO-2019	5653240	CONCEPTO APORTACIONES SEDAR PAGO TRANSFERENCIA SPEI HORA 11:13:39 ENVIADO A BANSI, S.A. A LA CUENTA 06032000988435158 AL CLIENTE IPEAL (1) (1) DATO NO VERIFICADO POR ESTA INSTITUCION CLAVE DE RASTREO 2019081340014 TCT0000456532400 REF 0130819	62,407.41	1,417,009.63	1,417,009.63
13-AGO-2019	0000000	CARGO PAGO NOMINA POR APLICAR INSTITUTO MUNICIPAL DE LAS MU CONCEPTO CUOTAS IPEAL REF 0130819	83,694.80	1,333,314.83	1,333,314.83
14-AGO-2019	6878210	PAGO TRANSFERENCIA SPEI HORA 15:09:51 ENVIADO A HSBC A LA CUENTA 021320040288723721 AL CLIENTE MANUEL DE JESUS LUNA CALZADA (1) (1) DATO NO VERIFICADO POR ESTA INSTITUCION CLAVE DE RASTREO 2019081440014 TCT0000468782100 REF 0140819	5,046.00	1,328,268.83	1,328,268.83

BANCO SANTANDER (MEXICO) S.A., INSTITUCION DE BANCA MULTIPLE, GRUPO FINANCIERO SANTANDER MEXICO,  
 R.F.C. BSM970519J08  
 PROLONGACION PASO DE LA REFORMA NO. 500 PISO 2 MOD. 206, COL. LOMAS DE SANTA FE,  
 DELEGACION ALVARO OBREGON, C.P. 01219, CIUDAD DE MEXICO  
 AGRADECEREMOS NOS COMUNIQUE SUS OBJECIONES EN UN PLAZO DE 90 DIAS DE LO CONTRARIO CONSIDERAREMOS  
 SU CONFORMIDAD.

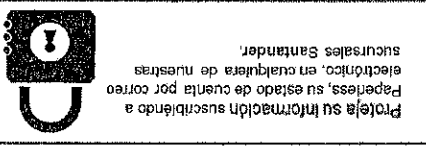

**DETALLE DE MOVIMIENTOS CUENTA DE CHEQUES**
**CUENTA TRADICIONAL 65-50726285-8**

FECHA	FOLIO	DESCRIPCION	DEPOSITOS	CLABE RETIROS	014320655072628586 SALDO
31-JUL-2019		SALDO FINAL DEL PERIODO ANTERIOR			1,641,195.80
01-AGO-2019	0000000	ABO POR INTERESES DEL PERIODO 01-07-2019 AL 31-07-2019	187.31		1,641,383.11
01-AGO-2019	0000000	COMISION CHEQUES PAGADOS N.OP.; 0000003 JUL 2019		45.00	1,641,338.11
01-AGO-2019	0000000	I V A JUL 2019		7.20	1,641,330.91
01-AGO-2019	9290315	PAGO TRANSFERENCIA SPEI HORA 11:19:43 ENVIADO A BBVA BANCOMER, S.A. A LA CUENTA 012320004489185702 AL CLIENTE DISTRIBUIDORA TECNOOFFICE SA DE CV (1) (1) DATO NO VERIFICADO POR ESTA INSTITUCION CLAVE DE RASTREO 2019080140014 TCT0000492903150 REF 9290315		6,126.40	1,635,204.51
01-AGO-2019	9290360	CONCEPTO RENTA COPIADORAS JULIO 2019 PAGO TRANSFERENCIA SPEI HORA 11:19:47 ENVIADO A BANCO NACIONAL DE MEXICO, S.A. A LA CUENTA 002320700972707817 AL CLIENTE KARLA IRENE IBARRA PARTIDA (1) (1) DATO NO VERIFICADO POR ESTA INSTITUCION CLAVE DE RASTREO 2019080140014 TCT0000492903600 REF 0102019		21,460.00	1,613,744.51
01-AGO-2019	9290394	CONCEPTO FUNCION VIOLENCIA EN ATEMAJAC Y CONSTI F PAGO TRANSFERENCIA SPEI HORA 11:19:51 ENVIADO A BBVA BANCOMER, S.A. A LA CUENTA 012320004801931194 AL CLIENTE PARE DE OCCIDENTE SA DE CV (1) (1) DATO NO VERIFICADO POR ESTA INSTITUCION CLAVE DE RASTREO 2019080140014 TCT0000492903940 REF 0010819		425.00	1,613,319.51
01-AGO-2019	9290426	CONCEPTO ESTACIONAMIENTO CONCENTRO PAGO TRANSFERENCIA SPEI HORA 11:19:55 ENVIADO A BANCO MERCANTIL DEL NORTE, S.A. A LA CUENTA 072320005500290816 AL CLIENTE FERNANDO JIMENEZ BAYARDO (1) (1) DATO NO VERIFICADO POR ESTA INSTITUCION CLAVE DE RASTREO 2019080140014 TCT0000492904260 REF 0010819		18,444.00	1,594,875.51
01-AGO-2019	9294760	CONCEPTO RENTA OFICINA AGOSTO 19 PAGO TRANSFERENCIA SPEI HORA 11:24:14 ENVIADO A BANCO MERCANTIL DEL NORTE, S.A. A LA CUENTA 072320002714689818 AL CLIENTE HUMBERTO ROMANO JIMENEZ (1) (1) DATO NO VERIFICADO POR ESTA INSTITUCION CLAVE DE RASTREO 2019080140014 TCT0000492947600 REF 9294760		15,370.00	1,579,505.51
02-AGO-2019	5260367	CONCEPTO DIPLOMADO TIME INNOVA 01 08 15 22 29 PAGO TRANSFERENCIA SPEI HORA 12:34:34 ENVIADO A BANCO MERCANTIL DEL NORTE, S.A. A LA CUENTA 072320006725300108 AL CLIENTE MANTENIMIENTO DE LIMPIEZA CORPORATIVA SA(1) (1) DATO NO VERIFICADO POR ESTA INSTITUCION CLAVE DE RASTREO 2019080240014 TCT0000452603670 REF 5260367		4,408.00	1,575,097.51
02-AGO-2019	5260445	CONCEPTO SERVICIO DE LIMPIEZA AGOSTO 19 F 33952 PAGO TRANSFERENCIA SPEI HORA 12:34:39 ENVIADO A BANCO NACIONAL DE MEXICO, S.A. A LA CUENTA 002320700972707817 AL CLIENTE KARLA IRENE IBARRA PARTIDA (1) (1) DATO NO VERIFICADO POR ESTA INSTITUCION CLAVE DE RASTREO 2019080240014 TCT0000452604450 REF 0020819		21,460.00	1,553,637.51
02-AGO-2019	5260538	CONCEPTO FUNCIONES 31 JULIO 1 AGOSTO F 112019 PAGO TRANSFERENCIA SPEI HORA 12:34:44 ENVIADO A BBVA BANCOMER, S.A. A LA CUENTA 012320015542192980 AL CLIENTE FATIMA LETICIA ALMENDAREZ SEPULVEDA (1) (1) DATO NO VERIFICADO POR ESTA INSTITUCION CLAVE DE RASTREO 2019080240014 TCT0000452605380 REF 5260538		8,352.00	1,545,285.51
02-AGO-2019	5260705	CONCEPTO INSTALACION DE CAHALETAS PARA CABLES PAGO TRANSFERENCIA SPEI HORA 12:34:50 ENVIADO A BANCO NACIONAL DE MEXICO, S.A. A LA CUENTA 002320025755217306 AL CLIENTE PRODUCTOS RIVIAL SA DE CV (1) (1) DATO NO VERIFICADO POR ESTA INSTITUCION CLAVE DE RASTREO 2019080240014 TCT0000452607050 REF 5260705		689.97	1,544,595.54



INSTITUTO MUNICIPAL DE LAS MUJERES ZAPOPANAS PARA LA IGUALD

CODIGO DE CLIENTE NO. 41565544

R.F.C. IM160908 R18  
 MONEDA: MONEDA NACIONAL

SUCURSAL: 4653 SUC. ZAPOPAN  
 TELEFONO: 51-69-43-00 DE CDMX O LADA 0155 51-69-43-00

PERIODO : 01 AL 31 DE AGOSTO DE 2019

HOJA 1 DE 3



C.P. 45100  
 ZAPOPAN, JALISCO  
 ZAPOPAN CENTRO, ZAPOPAN

C.R. 44531  
 P03204653

0095670

**RESUMEN INFORMATIVO**

PRODUCTO	MES ANTERIOR	MES ACTUAL	INTERESES BRUTOS	ISR
CUENTA TRADICIONAL	1,641,195.80	1,476,565.00	187.31	0.00
INVERSION CRECIENTE	0.00	0.00	187.31	0.00
TOTAL	1,641,195.80	1,476,565.00	374.62	0.00

**RESUMEN DE INTERESES PAGADOS E IMPUESTO RETENIDO**

DESCRIPCION	65-50726285-8	66-50726285-8	ISR
TOTAL CUENTA TRADICIONAL	187.31	187.31	0.00

**CUENTA TRADICIONAL 65-50726285-8**

DIAS DEL PERIODO	TASA BRUTA DE INTERES ANUAL	SALDO PROMEDIO	SALDO INICIAL	+ DEPOSITOS	- RETIROS	= SALDO ACTUAL
31	1.0000%	1,603,745.00	1,641,195.80	564,354.09	728,984.89	1,476,565.00
SDO. PROMEDIO MINIMO		5,000.00				

**DINERO CRECIENTE SANTANDER**

DIAS DEL PERIODO	SALDO PROMEDIO	SALDO INICIAL	+ DEPOSITOS	- RETIROS	= SALDO ACTUAL
31	0.00	0.00	0.00	0.00	0.00

**GRAFICO CUENTA DE CHEQUES**

**CUENTA TRADICIONAL 65-50726285-8**

DIAS DEL PERIODO	SALDO PROMEDIO	SALDO INICIAL	+ DEPOSITOS	- RETIROS	= SALDO ACTUAL
31	0.00	0.00	0.00	0.00	0.00

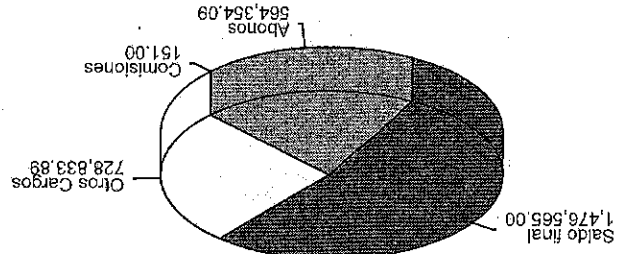

(Saldo Inicial de \$1,641,195.80)

\* GAT NOMINAL Y REAL: ANTES DE IMPUESTOS,  
 \* GAT REAL: LA GAT REAL ES EL RENDIMIENTO QUE SE OBTENDRIA DESPUES DE DESCONTAR LA INFLACION.

BANCO SANTANDER (MEXICO) S.A., INSTITUCION DE BANCA MULTIPLE, GRUPO FINANCIERO SANTANDER MEXICO,  
 R.F.C. BSM970519DU8  
 PROLONGACION PASO DE LA REFORMA NO. 500 PISO 2 MOD. 206, COL. TOMAS DE SANTA FE,  
 DELEGACION ALVARO OBREGON, C.P. 01219, CIUDAD DE MEXICO  
 AGRADECEREMOS NOS COMUNIQUE SUS OBJECIONES EN UN PLAZO DE 90 DIAS DE LO CONTRARIO CONSIDERAREMOS  
 SU CONFORMIDAD.

Proteja su información suscribiendo a  
 Papereass, su estado de cuenta por correo  
 electrónico, en cualquiera de nuestras  
 sucursales Santander.