

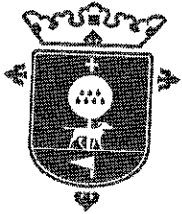

InMujeres Zapopan

Instituto Municipal de las Mujeres Zapopanas
para la Igualdad Sustantiva

Memorandum No. IMMZIS/UA/349/2019.
Zapopan, Jal. 16 de diciembre de 2019



Gobierno de
Zapopan

Instituto Municipal de las
Mujeres Zapopanas para
la Igualdad Sustantiva
Sofía Camarena No. 37
Colonia Centro, C.P. 45100
Zapopan, Jalisco, México
Tel. 3818 2200 ext. 3826

Lic. Gabriela Zamora Loera
Jefa de la Unidad Jurídica, Transparencia y
Buenas Prácticas.
P r e s e n t e

En relación con su similar No. IMMZIS/UJTBP/409/2019, donde solicita información sobre los **estados de cuenta del mes de noviembre 2019.**

Me permito remitir los mismos, de las instituciones bancarias: Santander y Bansi, mismas cuentas a nombre de este Instituto.

En espera de que dicha información sea de utilidad, quedo a sus órdenes para cualquier duda o aclaración al respecto.

ATENTAMENTE

"Zapopan, Tierra de Amistad, Trabajo y Respeto"
"2019, Año de la Igualdad de Género en Jalisco"

Mtro. José Miguel López de la Torre
Jefe de la Unidad de Administración

C.c.p.
Archivo
JMCT/balr*



Recab
ABD
2019/12/19

ESTADO DE CUENTA

QUE TENGAS UN GRAN DÍA



CLIENTE
INSTITUTO MUNICIPAL DE LAS MUJERES ZAPOPANAS
PARA LA IGUALDAD SUSTANTIVA
DOMICILIO
 SOFIA CAMARENA Num. Ext: 37
 COL. CENTRO
 CIUDAD
 ZAPOPAN C.P. 45100

SUCURSAL
 TORRE BANSI
PLAZA
 GUADALAJARA JAL.
R.F.C.
 IMM160908RI8

No. DE CLIENTE
 000112801
PERIODO
 1 AL 30 DE NOVIEMBRE DE 2019
FECHA EMISIÓN/CORTE DEL ESTADO DE CUENTA
 30 DE NOVIEMBRE DE 2019
DÍAS DEL PERIODO
 30
EJECUTIVO DE CUENTA
 ADRIAN DIAZ RESENDEZ

CUENTA	GAT NOMINAL %	GAT REAL %	INTERÉS PAGADO	COMISIONES
CUENTA CLASICA INSTITUCIONAL 00098843515 - MONEDA NACIONAL	N/A	N/A	0.00	0.00



Estimado Cliente:

La paz viene del interior, no la busques fuera, si no hay odio dentro de ti, no hay ningún enemigo afuera.
Llegó diciembre. Bansi, un Banco entre personas.

RESUMEN EJECUTIVO DE ADMINISTRACIÓN DE RECURSOS

INSTRUMENTO	SALDO POSICIÓN ANTERIOR	FLUJO DEL MES	SALDO POSICIÓN FINAL	SALDO PROMEDIO
CLASICA INSTITUCIONAL 00098843515	62,195.19	-59,849.32	2,345.87	100.00
TOTALES	62,195.19	-59,849.32	2,345.87	14,361.00

CLIENTE
INSTITUTO MUNICIPAL DE LAS MUJERES
ZAPOPANAS PARA LA IGUALDAD SUSTANTIVA

SUCURSAL
TORRE BANSI

Nº DE CLIENTE
000112801

DÍAS DEL PERIODO (30)
1 AL 30 DE NOVIEMBRE DE 2019

RESUMEN DE LA CUENTA CLASICA INSTITUCIONAL No. 00098843515 - MONEDA NACIONAL

SALDO ANTERIOR	A	62,195.19
DEPOSITOS Y ABONOS(+)		120,966.82
RENDIMIENTO BRUTO (+)		0.00
TOTAL DEPOSITOS Y ABONOS(+)	B	120,966.82
OTROS CARGOS(-)	C	180,816.14
RETIROS EN EFECTIVO(-)	D	0.00
COMISIONES(-)	E	0.00
I.V.A.(-)		0.00
I.S.R. RETENIDO(-)		0.00
TOTAL RETIROS Y CARGOS		180,816.14
SALDO FINAL	F	2,345.87
SALDO PROMEDIO MÍNIMO REQUERIDO		0.00
SALDO PROMEDIO MENSUAL		14,361.00
DÍAS TRANSCURRIDOS		30
TASA BRUTA ANUALIZADA 1%		
TASA NETA ANUALIZADA		
RENDIMIENTO NETO		0.00

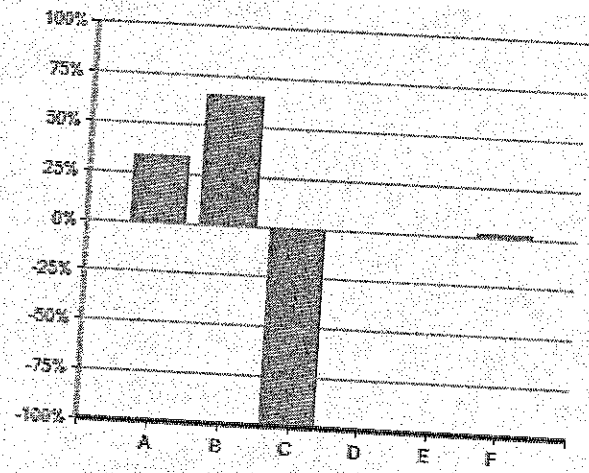

El 100 % representa la suma de los importes de Abono(+) o Cargo(-)
 El concepto C en el gráfico incluye el importe de IVA e ISR retenido

"SI DESEA RECIBIR PAGOS A TRAVÉS DE TRANSFERENCIAS ELECTRÓNICAS DE FONDOS INTERBANCARIAS (TEF, SPEI), DEBERÁ PROPORCIONAR A LA PERSONA QUE LE ENVIARÁ EL O LOS PAGOS RESPECTIVOS, EL NÚMERO DE CUENTA QUE A CONTINUACIÓN SE INDICA: 060320000988435158 CLAVE BANCARIA ESTANDARIZADA (CLABE), ASÍ COMO EL NOMBRE DE ESTE BANCO".

ESTADO DE MOVIMIENTOS DE LA CUENTA CLASICA INSTITUCIONAL No. 00098843515 - MONEDA NACIONAL

FECHA	REFERENCIA	CONCEPTO	DEPOSITOS Y ABONOS	RETIROS Y CARGOS	SALDO
06/11/2019		SALDO ANTERIOR			62,195.19
06/11/2019		CARGO POR TRASPASO A TERCEROS INSTITUTO MUNICIPAL DE LAS MUJERES ZAPOPANAS PARA LA IGUALDAD SUSTANTIVA	0.00	✓ 15,065.00	47,130.19
06/11/2019		CARGO POR TRASPASO A TERCEROS INSTITUTO MUNICIPAL DE LAS MUJERES ZAPOPANAS PARA LA IGUALDAD SUSTANTIVA	0.00	✓ 13,352.04	33,778.15
06/11/2019		CARGO POR TRASPASO A TERCEROS INSTITUTO MUNICIPAL DE LAS MUJERES ZAPOPANAS PARA LA IGUALDAD SUSTANTIVA	0.00	✓ 540.13	33,238.02
06/11/2019		CARGO POR TRASPASO A TERCEROS INSTITUTO MUNICIPAL DE LAS MUJERES ZAPOPANAS PARA LA IGUALDAD SUSTANTIVA	0.00	✓ 10.35	33,227.67
06/11/2019		CARGO POR TRASPASO A TERCEROS INSTITUTO MUNICIPAL DE LAS MUJERES ZAPOPANAS PARA LA IGUALDAD SUSTANTIVA	0.00	✓ 3,838.71	29,388.96

ESTADO DE CUENTA

QUE TENGAS
UN GRAN DÍA



CLIENTE: INSTITUTO MUNICIPAL DE LAS MUJERES ZAPOPANAS PARA LA IGUALDAD SUSTANTIVA
 SUCURSAL: TORRE BANSI
 No. DE CLIENTE: 000112801
 DÍAS DEL PERIODO (30): 1 AL 30 DE NOVIEMBRE DE 2019
 ESTADO DE MOVIMIENTOS DE LA CUENTA CLASICA INSTITUCIONAL No. 00098843515 - MONEDA NACIONAL

FECHA	REFERENCIA	CONCEPTO	DEPOSITOS Y ABONOS	RETENCIONES Y CARGOS	SALDO
06/11/2019		SUSTANTIVA CARGO POR TRASPASO A TERCEROS INSTITUTO MUNICIPAL DE LAS MUJERES ZAPOPANAS PARA LA IGUALDAD	0.00	✓ 158.18	29,230.78
06/11/2019		SUSTANTIVA CARGO POR TRASPASO A TERCEROS INSTITUTO MUNICIPAL DE LAS MUJERES ZAPOPANAS PARA LA IGUALDAD	0.00	✓ 22,925.00	6,305.78
06/11/2019		SUSTANTIVA CARGO POR TRASPASO A TERCEROS INSTITUTO MUNICIPAL DE LAS MUJERES ZAPOPANAS PARA LA IGUALDAD	0.00	✓ 3,930.00	2,375.78
08/11/2019		SUSTANTIVA CARGO POR TRASPASO A TERCEROS INSTITUTO MUNICIPAL DE LAS MUJERES ZAPOPANAS PARA LA IGUALDAD	0.00	✓ 29.91	2,345.87
13/11/2019	1311192	ABONO SPEI Banco Emisor: SANTANDER Fecha de Liquidación del Pago: 13/11/2019 Cuenta Ordenante: 014320655072628586 Nombre Ordenante: INSTITUTO MUNICIPAL DE LAS MUJERES ZAPO Clave Rastreo: 2019111340014 TCT0000495400940 Numero de Referencia: 1311192 Concepto del Pago: TRASPASO ENTRE CUENTAS Hora: 13:13:23	✓ 59,819.41	0.00	62,165.28
13/11/2019		SUSTANTIVA CARGO POR TRASPASO A TERCEROS INSTITUTO MUNICIPAL DE LAS MUJERES ZAPOPANAS PARA LA IGUALDAD	0.00	✓ 15,065.00	47,100.28
13/11/2019		SUSTANTIVA CARGO POR TRASPASO A TERCEROS INSTITUTO MUNICIPAL DE LAS MUJERES ZAPOPANAS PARA LA IGUALDAD	0.00	✓ 13,352.04	33,748.24
13/11/2019		SUSTANTIVA CARGO POR TRASPASO A TERCEROS INSTITUTO MUNICIPAL DE LAS MUJERES ZAPOPANAS PARA LA IGUALDAD	0.00	✓ 3,930.00	29,818.24
13/11/2019		SUSTANTIVA CARGO POR TRASPASO A TERCEROS INSTITUTO MUNICIPAL DE LAS MUJERES ZAPOPANAS PARA LA IGUALDAD	0.00	✓ 22,925.00	6,893.24
13/11/2019		SUSTANTIVA CARGO POR TRASPASO A TERCEROS INSTITUTO MUNICIPAL DE LAS MUJERES ZAPOPANAS PARA LA IGUALDAD	0.00	✓ 158.18	6,735.06
13/11/2019		SUSTANTIVA CARGO POR TRASPASO A TERCEROS INSTITUTO MUNICIPAL DE LAS MUJERES ZAPOPANAS PARA LA IGUALDAD	0.00	✓ 3,838.71	2,896.35
13/11/2019		SUSTANTIVA CARGO POR TRASPASO A TERCEROS INSTITUTO MUNICIPAL DE LAS MUJERES ZAPOPANAS PARA LA IGUALDAD	0.00	✓ 10.35	2,886.00
27/11/2019	5313261	ABONO SPEI Banco Emisor: SANTANDER Fecha de Liquidación del Pago: 27/11/2019 Cuenta Ordenante: 014320655072628586 Nombre Ordenante: INSTITUTO MUNICIPAL DE LAS MUJERES ZAPO Clave Rastreo: 2019112740014 BET0000453132610 Numero de Referencia: 5313261 Concepto del Pago: APORTACIONES IPEJAL Hora: 14:57:01	✓ 61,147.41	0.00	63,493.28

CLIENTE

INSTITUTO MUNICIPAL DE LAS MUJERES
ZAPOPANAS PARA LA IGUALDAD SUSTANTIVA

SUCURSAL
TORRE BANSI

No. DE CLIENTE
000112801

DÍAS DEL PERIODO(30)
1 AL 30 DE NOVIEMBRE DE 2019

ESTADO DE MOVIMIENTOS DE LA CUENTA CLASICA INSTITUCIONAL No. 00098843515 - MONEDA NACIONAL

FECHA	REFERENCIA	CONCEPTO	DEPOSITOS Y ABONOS	RETIROS Y CARGOS	SALDO
28/11/2019		CARGO POR TRASPASO A TERCEROS INSTITUTO MUNICIPAL DE LAS MUJERES ZAPOPANAS PARA LA IGUALDAD SUSTANTIVA	0.00	✓ 15,065.00	48,428.28
28/11/2019		CARGO POR TRASPASO A TERCEROS INSTITUTO MUNICIPAL DE LAS MUJERES ZAPOPANAS PARA LA IGUALDAD SUSTANTIVA	0.00	✓ 14,680.04	33,748.24
28/11/2019		CARGO POR TRASPASO A TERCEROS INSTITUTO MUNICIPAL DE LAS MUJERES ZAPOPANAS PARA LA IGUALDAD SUSTANTIVA	0.00	✓ 3,930.00	29,818.24
28/11/2019		CARGO POR TRASPASO A TERCEROS INSTITUTO MUNICIPAL DE LAS MUJERES ZAPOPANAS PARA LA IGUALDAD SUSTANTIVA	0.00	✓ 22,925.00	6,893.24
28/11/2019		CARGO POR TRASPASO A TERCEROS INSTITUTO MUNICIPAL DE LAS MUJERES ZAPOPANAS PARA LA IGUALDAD SUSTANTIVA	0.00	✓ 158.18	6,735.06
28/11/2019		CARGO POR TRASPASO A TERCEROS INSTITUTO MUNICIPAL DE LAS MUJERES ZAPOPANAS PARA LA IGUALDAD SUSTANTIVA	0.00	✓ 3,838.71	2,896.35
28/11/2019		CARGO POR TRASPASO A TERCEROS INSTITUTO MUNICIPAL DE LAS MUJERES ZAPOPANAS PARA LA IGUALDAD SUSTANTIVA	0.00	✓ 10.35	2,886.00
28/11/2019		CARGO POR TRASPASO A TERCEROS INSTITUTO MUNICIPAL DE LAS MUJERES ZAPOPANAS PARA LA IGUALDAD SUSTANTIVA	0.00	✓ 540.13	2,345.87
TOTALES			120,966.82	180,816.14	

ESTADO DE CUENTA

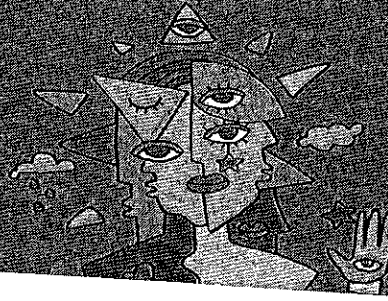

QUE TENGAS
UN GRAN DÍA

CLIENTE

INSTITUTO MUNICIPAL DE LAS MUJERES
ZAPOPANAS PARA LA IGUALDAD SUSTANTIVA

SUCURSAL
TORRE BANSI

Nº DE CLIENTE
000112801

DÍAS DEL PERÍODO (30)
1 AL 30 DE NOVIEMBRE DE 2019

INFORMACIÓN FISCAL

EL CLIENTE NO PRESENTÓ MOVIMIENTOS CON DEDUCCIÓN FISCAL, POR LA CUAL NO SE GENERÓ UN COMPROBANTE FISCAL.

CLIENTE

INSTITUTO MUNICIPAL DE LAS MUJERES
ZAPOPANAS PARA LA IGUALDAD SUSTANTIVA

SUCURSAL
TORRE BANSI

Nº DE CLIENTE
000112801

DÍAS DEL PERIODO (30)
1 AL 30 DE NOVIEMBRE DE 2019

INFORMACION IMPORTANTE

- SI EL DÍA DE PAGO DEL CRÉDITO CORRESPONDE A UN DÍA INHÁBIL BANCARIO, EL PAGO PODRÁ REALIZARSE SIN CARGO ADICIONAL AL SIGUIENTE DÍA HÁBIL BANCARIO.
- SI SU CRÉDITO ES DE TASA DE INTERÉS VARIABLE, LOS INTERESES QUE SE GENEREN A SU CARGO, PUEDEN CAMBIAR Y, EN SU CASO, AUMENTAR ANTE UN AJUSTE EN LAS TASAS DE INTERÉS UTILIZADAS COMO REFERENCIA.
- CONTRATAR CRÉDITOS QUE EXCEDAN TU CAPACIDAD DE PAGO AFECTA TU HISTORIAL CREDITICIO.
- EL AVALISTA, OBLIGADO SOLIDARIO O COACREDITADO RESPONDERÁ COMO OBLIGADO PRINCIPAL POR EL TOTAL DEL PAGO FRENTE A LA INSTITUCION FINANCIERA.
- SI SU CRÉDITO ESTA DENOMINADO EN [MONEDA EXTRANJERA] / [UDIS] LOS MONTOS A PAGAR DE ESTE CRÉDITO VARIAN CONFORME AL COMPORTAMIENTO DE LA MONEDA O INDICE DE REFERENCIA.
- EL PAGO OPORTUNO QUE USTED REALICE DE SUS CRÉDITOS EN LAS FECHAS PACTADAS CON EL BANCO, LE PERMITIRÁ MANTENER UN HISTORIAL CREDITICIO SATISFACTORIO.

¹ LAS TASAS DE INTERESES SE ENCUENTRAN EXPRESADAS EN TÉRMINOS ANUALES SIMPLES Y EN PORCENTAJE.

* INCUMPLIR TUS OBLIGACIONES TE PUEDE GENERAR COMISIONES E INTERESES MORATORIOS.

² ESTE PRODUCTO NO PAGA INTERÉS

ESTADO DE CUENTA

QUE TENGAS
UN GRAN DÍA

INFORMACIÓN IMPORTANTE



Bansi S.A., Institución de Banca Múltiple, recibe tus consultas, reclamaciones o aclaraciones, a través de la Unidad Especializada de Atención a Usuarios (UNE), ubicada en Av. López Mateos Norte No. 391, piso 12, Circunvalación Guevara, C.P. 44689, en Guadalajara, Jalisco, así como en cualquiera de nuestras sucursales u oficinas, o bien, en el correo electrónico UNE@bansi.com.mx, y en el teléfono 33 3648 4832.

Si estás inconforme con los datos que aparecen en tu estado de cuenta, te agradeceremos que lo informes por escrito a la sucursal de la que eres cuentahabiente, dentro de los 90 días naturales contados a partir de la fecha de corte.

En caso de que no obtengas una respuesta satisfactoria, puedes acudir a la Comisión Nacional para la Protección y Defensa de los Usuarios de Servicios Financieros (www.gob.mx/condusef, teléfono 800 999 8080 / 55 5340 0999)

La reproducción no autorizada de este comprobante constituye un delito en los términos de las disposiciones fiscales.
Pago en una sola exhibición.

Conforme a lo establecido en la Ley de Protección al Ahorro Bancario y de Acuerdo a con la séptima etapa que conforma el Programa del Instituto para la Protección al Ahorro Bancario (IPAB), aplicable del 1 de enero del 2005 en adelante, los productos de depósitos y captación están garantizados por el IPAB hasta por un monto total equivalente a cuatrocientas mil unidades de inversión (UDIS) por cliente; las obligaciones garantizadas documentadas en títulos nominativos quedarán cubiertas siempre y cuando los títulos no hayan sido negociados.
www.gob.mx/ipab



En Bansi protegemos tus datos personales, consulta nuestro Aviso de Privacidad en nuestra página de internet www.bansi.com.mx



BANSÍ, S.A., INSTITUCIÓN DE BANCA MÚLTIPLE

Av. López Mateos Norte No. 391, piso 12, Circunvalación Guevara, C.P. 44680, Guadalajara, Jalisco, México. Tel. 3678 6500. • CDMX • Guadalajara, Jal. • Cancún, Q. Roo • Mérida, Yuc. • San Luis Potosí, S.L.P. • Querétaro, Qro.

R.F.C. BAN950525MD6

www.bansi.com



INSTITUTO MUNICIPAL DE LAS MUJERES ZAPOPANAS PARA LA IGUALDAD

SOFIA CAMARENA 37
ZAPOPAN CENTRO, ZAPOPAN
ZAPOPAN, JALISCO

C.P. 45100

C.R. 44531

P03204653

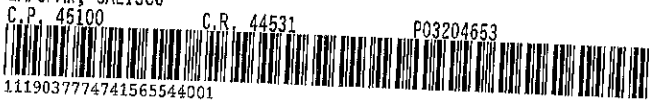

1119037774741565544001

0100425

CODIGO DE CLIENTE NO. 41565544

R.F.C. IMM160908 R18

MONEDA : MONEDA NACIONAL

SUCURSAL: 4653 SUC. ZAPOPAN

TELÉFONO: 51-69-43-00 DE CDMX O LADA 0155 51-69-43-00

PERIODO : 01 AL 30 DE NOVIEMBRE DE 2019

HOJA 1 DE 3

INFORMACION A CLIENTES

RESUMEN INFORMATIVO

PRODUCTO		MES ANTERIOR	MES ACTUAL	INTERESES BRUTOS	COMISIONES COBRADAS	* GAT NOMINAL	* GAT REAL
CUENTA TRADICIONAL	65-50726285-8	1,290,177.69	1,161,452.77	1,075.25	60.00	0.00%	-3.47%
INVERSION CRECIENTE	66-50726285-8	0.00	0.00	0.00	0.00	0.00%	-3.47%
TOTAL		1,290,177.69	1,161,452.77	1,075.25	60.00	0.00%	-3.47%

RESUMEN DE INTERESES PAGADOS E IMPUESTO RETENIDO

DESCRIPCION	CUENTA TRADICIONAL	INTERES BRUTO	ISR
TOTAL	65-50726285-8	1,075.25	0.00
		1,075.25	0.00

CUENTA DE CHEQUES

CUENTA TRADICIONAL 65-50726285-8

SALDO PROMEDIO	1,429,120.15	SALDO INICIAL	1,290,177.69	+ INTERESES BRUTOS	1,075.25	CLABE 014320655072628586
TASA BRUTA DE INTERES ANUAL	0.7500%	+ DEPOSITOS	565,242.02	- I.S.R. RETENIDO (1.04%)	1,075.25	
DIAS DEL PERIODO	30	- RETIROS	693,966.94	= INTERESES NETOS	1,075.25	
SDD. PROMEDIO MINIMO	5,000.00	= SALDO ACTUAL	1,161,452.77	COMISIONES COBRADAS	60.00	
CORTE AL 30/11/2019						

DINERO CRECIENTE SANTANDER

INVERSION CRECIENTE 66-50726285-8

SALDO PROMEDIO	0.00	SALDO INICIAL	0.00	* GAT NOMINAL	0.00%
DIAS DEL PERIODO	30	+ DEPOSITOS	0.00	* GAT REAL	-3.47%
CORTE AL 30/11/2019		- RETIROS	0.00	+ INTERESES BRUTOS	
		= SALDO ACTUAL	0.00	- I.S.R. RETENIDO (1.04%)	
			0.00	= INTERESES NETOS	

CUENTA DE CHEQUES

GRAFICO CUENTA DE CHEQUES

CUENTA TRADICIONAL 65-50726285-8

(Saldo Inicial de \$1,290,177.69)

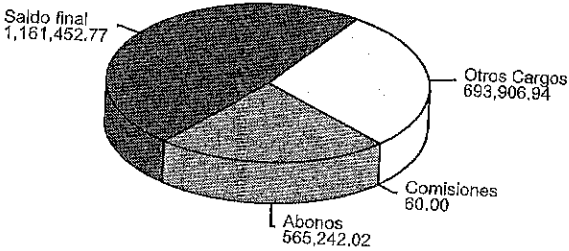

* GAT NOMINAL Y REAL: ANTES DE IMPUESTOS.
* GAT REAL: LA GAT REAL ES EL RENDIMIENTO QUE SE OBTENDRIA DESPUES DE DESCONTAR LA INFLACION.

BANCO SANTANDER (MEXICO) S.A., INSTITUCION DE BANCA MULTIPLE, GRUPO FINANCIERO SANTANDER MEXICO,
R.F.C. BSM970519DU8
PROLONGACION PASEO DE LA REFORMA NO. 500 PISO 2 MOD. 206, COL. LOMAS DE SANTA FE,
DELEGACION ALVARO OBREGON, C.P. 01219, CIUDAD DE MEXICO
AGRADECEREMOS NOS COMUNIQUE SUS OBJECIONES EN UN PLAZO DE 90 DIAS DE LO CONTRARIO CONSIDERAREMOS SU CONFORMIDAD.

Proteja su información suscribiendo a Paperless, su estado de cuenta por correo electrónico, en cualquiera de nuestras sucursales Santander.



DETALLE DE MOVIMIENTOS CUENTA DE CHEQUES
CUENTA TRADICIONAL 65-50726285-8

FECHA	FOLIO	DESCRIPCION	DEPOSITOS	CLABE RETIROS	014320655072628586	SALDO
31-OCT-2019		SALDO FINAL DEL PERIODO ANTERIOR				
01-NOV-2019	0000000	ABO POR INTERESES DEL PERIODO 01-10-2019 AL 31-10-2019	✓ 1,075.25			1,290,177.69
01-NOV-2019	0000000	COMISION CHEQUES PAGADOS N.OP.: 0000004 OCT 2019				1,291,252.94
01-NOV-2019	0000000	I V A OCT 2019				1,291,192.94
05-NOV-2019	0000029	PAGO CHEQUE DEPOSITO EN CUENTA RFC CSS160330CP7		✓ 80.00		1,291,192.94
05-NOV-2019	9348350	PAGO TRANSFERENCIA SPEI HORA 15:56:17 ENVIADO A BANCO NACIONAL DE MEXICO, S.A. A LA CUENTA 002320021456046249 AL CLIENTE MARIA PATROCINIO VALENZUELA MARTINEZ (1) (1) DATO NO VERIFICADO POR ESTA INSTITUCION CLAVE DE RASTREO 2019110540014 TCT0000493483500 REF 0051119		✓ 9.60 ✓ 161.00 ✓ 366.00		1,291,183.34
05-NOV-2019	9348390	CONCEPTO 2DO PAGO IMPRESION DIAGNOSTICOS PAGO TRANSFERENCIA SPEI HORA 15:56:21 ENVIADO A BANCO MERCANTIL DEL NORTE, S.A. A LA CUENTA 072320005500290816 AL CLIENTE FERNANDO JIMENEZ BAYARDO (1) (1) DATO NO VERIFICADO POR ESTA INSTITUCION CLAVE DE RASTREO 2019110540014 TCT0000493483900 REF 0051119		✓ 18,444.00		1,261,212.34
05-NOV-2019	9348426	CONCEPTO RENTA DEL MES DE NOVIEMBRE 2019 PAGO TRANSFERENCIA SPEI HORA 15:56:25 ENVIADO A BBVA BANCOMER, S.A. A LA CUENTA 012320004801931194 AL CLIENTE PARE DE OCCIDENTE SA DE CV (1) (1) DATO NO VERIFICADO POR ESTA INSTITUCION CLAVE DE RASTREO 2019110540014 TCT0000493484260 REF 0051119		✓ 425.00		1,260,787.34
05-NOV-2019	9348517	CONCEPTO ESTACIONAMIENTO CONCENTRO NOVIEMBRE 19 PAGO TRANSFERENCIA SPEI HORA 15:56:29 ENVIADO A BANCO MERCANTIL DEL NORTE, S.A. A LA CUENTA 072320006725300108 AL CLIENTE MANTENIMIENTO DE LIMPIEZA CORPORATIVA SA(1) (1) DATO NO VERIFICADO POR ESTA INSTITUCION CLAVE DE RASTREO 2019110540014 TCT0000493485170 REF 0051119		✓ 4,408.00		1,256,379.34
05-NOV-2019	9348556	CONCEPTO LIMPIEZA OFICINA NOVIEMBRE 19 PAGO TRANSFERENCIA SPEI HORA 15:56:33 ENVIADO A BBVA BANCOMER, S.A. A LA CUENTA 012320001030470830 AL CLIENTE DISTRIBUIDORA TECHOFFICE (1) (1) DATO NO VERIFICADO POR ESTA INSTITUCION CLAVE DE RASTREO 2019110540014 TCT0000493485560 REF 0051119		✓ 8,298.54		1,248,080.70
05-NOV-2019	9772830	CONCEPTO PAGO RENTA COPIADORAS CARGO TRANSFERENCIA ENLACE 341000000004412 RFC OCE9412073L3 IVA 151.		✓ 1,100.00		1,246,980.70
07-NOV-2019	5774007	PAGO TRANSFERENCIA SPEI HORA 14:11:49 ENVIADO A BANCO DEL BAJIO, S.A. A LA CUENTA 030320070188802020 AL CLIENTE LA SAUCEDA BANQUETES SA DE CV (1) (1) DATO NO VERIFICADO POR ESTA INSTITUCION CLAVE DE RASTREO 2019110740014 TCT0000457740070 REF 0711001		✓ 10,000.00		1,236,980.70
07-NOV-2019	5774137	CONCEPTO ANTICIPO DESAYUNO 25 DE NOV PAGO TRANSFERENCIA SPEI HORA 14:11:58 ENVIADO A BANCO MERCANTIL DEL NORTE, S.A. A LA CUENTA 072320002714589818 AL CLIENTE HUMBERTO ROMANO JIMENEZ (1) (1) DATO NO VERIFICADO POR ESTA INSTITUCION CLAVE DE RASTREO 2019110740014 TCT0000457741370 REF 0711002		✓ 58,300.00		1,178,680.70
08-NOV-2019	4621268	CONCEPTO DOS MAGNAS CONFERENCIAS 28 Y 29 NOV 19 ABONO TRANSFERENCIA ENLACE PAGO CORRESPONDIENTE AL SUBSIDIO DEL ME	✓ 564,166.77			1,742,847.47
1-NOV-2019	8071626	PAGO TRANSFERENCIA SPEI HORA 15:54:23 ENVIADO A BANCO MERCANTIL DEL NORTE, S.A. A LA CUENTA 072320004326923818 AL CLIENTE NAUKA COMUNICACION ESTRATEGICA S DE RL D(1) (1) DATO NO VERIFICADO POR ESTA INSTITUCION CLAVE DE RASTREO 2019111140014 TCT0000480716260 REF 8071626		✓ 9,860.00		1,732,987.47
1-NOV-2019	0000000	CONCEPTO PRODUCCION DE VIDEO MUJERES LIDERES POR				1,657,681.27
1-NOV-2019	9540059	CARGO PAGO NOMINA POR APLICAR INSTITUTO MUNICIPAL DE LAS MU PAGO TRANSFERENCIA SPEI HORA 13:13:17		✓ 75,306.20 ✓ 2,620.00		1,655,061.27

INSTITUTO MUNICIPAL DE LAS MUJERES ZAPOPANAS PARA LA IGUALDAD CODIGO DE CLIENTE NO. 41565544
 PERIODO : 01 AL 30 DE NOVIEMBRE DE 2019
 1119037774741565544001 HOJA 2 DE 3

FECHA	FOLIO	DESCRIPCION	DEPOSITOS	RETIROS	SALDO
		ENVIADO A BANCO NACIONAL DE MEXICO, S.A. A LA CUENTA 002180087005319970 AL CLIENTE SISTEMA ESTATAL DE AHORRO PARA EL RETIRO(1) (1) DATO NO VERIFICADO POR ESTA INSTITUCION CLAVE DE RASTREO 2019111340014 TCT0000495400590 REF 1311191			
13-NOV-2019	9540094	CONCEPTO APORTACIONES AL SEDAR PAGO TRANSFERENCIA SPEI HORA 13:13:20 ENVIADO A BANSI, S.A. A LA CUENTA 06032000988435158 AL CLIENTE IPEJAL (1) (1) DATO NO VERIFICADO POR ESTA INSTITUCION CLAVE DE RASTREO 2019111340014 TCT0000495400940 REF 1311192		✓ 29,819.41 ✓	1,595,241.86
13-NOV-2019	9657911	CONCEPTO TRASPASO ENTRE CUENTAS PAGO TRANSFERENCIA SPEI HORA 14:58:41 ENVIADO A BANCO MERCANTIL DEL NORTE, S.A. A LA CUENTA 072320002604089366 AL CLIENTE MARIANA ESPELETA (1) (1) DATO NO VERIFICADO POR ESTA INSTITUCION CLAVE DE RASTREO 2019111340014 TCT0000496579110 REF 1311194		✓ 68,534.48 ✓	1,526,707.38
14-NOV-2019	0000000	CONCEPTO DIAGNOSTICO DE MUJERES Y GENERO PARA IGU CARGO TRANSFERENCIA ENLACE 016550148266021893229			
19-NOV-2019	9475269	PAGO TRANSFERENCIA SPEI HORA 10:12:47 ENVIADO A BANCO NACIONAL DE MEXICO, S.A. A LA CUENTA 002320021456046249 AL CLIENTE MARIA PATROCINIO VALENZUELA MARTINEZ (1) (1) DATO NO VERIFICADO POR ESTA INSTITUCION CLAVE DE RASTREO 2019111940014 TCT0000494752690 REF 9475269		✓ 11,469.51 ✓ ✓ 3,712.00 ✓	1,515,237.87 1,511,525.87
19-NOV-2019	9568818	CONCEPTO IMPRESION CUADRENILLOS PAGO TRANSFERENCIA SPEI HORA 11:32:19 ENVIADO A BANCO NACIONAL DE MEXICO, S.A. A LA CUENTA 002320700863387838 AL CLIENTE JULIO PABLO HUERTA NAVARRO (1) (1) DATO NO VERIFICADO POR ESTA INSTITUCION CLAVE DE RASTREO 2019111940014 BET0000495688180 REF 9568818		✓ 1,044.00 ✓	1,510,481.87
19-NOV-2019	0000000	CONCEPTO Mantenimiento de areas verdes y control CGO IMPTO FED TRANSF ELECT 021933TP620025669429			
22-NOV-2019	6908106	PAGO TRANSFERENCIA SPEI HORA 09:08:43 ENVIADO A BANCOPPEL A LA CUENTA 137320103248148122 AL CLIENTE MARIA GUADALUPE (1) (1) DATO NO VERIFICADO POR ESTA INSTITUCION CLAVE DE RASTREO 2019112240014 BET0000469081060 REF 6908106		✓ 65,428.00 ✓ ✓ 11,136.00 ✓	1,445,053.87 1,433,917.87
22-NOV-2019	6908108	CONCEPTO REC MARIA ARCELIA DIAZ ARTE INDIGENA PAGO TRANSFERENCIA SPEI HORA 09:08:43 ENVIADO A BANCO NACIONAL DE MEXICO, S.A. A LA CUENTA 002320021456046249 AL CLIENTE MARIA PATROCINIO VALENZUELA MARTINEZ (1) (1) DATO NO VERIFICADO POR ESTA INSTITUCION CLAVE DE RASTREO 2019112240014 BET0000469081080 REF 6908108		✓ 3,166.80 ✓	1,430,751.07
22-NOV-2019	7578543	CONCEPTO IMPRESION DE CUADERNILLOS PAGO TRANSFERENCIA SPEI HORA 16:37:40 ENVIADO A BANCO DEL BAJIO, S.A. A LA CUENTA 030320070188802020 AL CLIENTE LA SAUCEDA BANQUETES SA DE CV (1) (1) DATO NO VERIFICADO POR ESTA INSTITUCION		✓ 18,710.00 ✓	1,412,041.07

ANCO SANTANDER (MEXICO) S.A., INSTITUCION DE BANCA MULTIPLE, GRUPO FINANCIERO SANTANDER MEXICO,
 R.F.C. BSM970519DU8
 PROLONGACION PASEO DE LA REFORMA NO. 500 PISO 2 MOD. 206, COL. LOMAS DE SANTA FE,
 DELEGACION ALVARO OBREGON, C.P. 01219, CIUDAD DE MEXICO
 RADECEREMOS NOS COMUNIQUE SUS OBJECIONES EN UN PLAZO DE 90 DIAS DE LO CONTRARIO CONSIDERAREMOS
 SU CONFORMIDAD.

Proteja su información suscribiendo a Paperless, su estado de cuenta por correo electrónico, en cualquiera de nuestras sucursales Santander.



ESTADO DE CUENTA INTEGRAL

FECHA	FOLIO	DESCRIPCION	DEPOSITOS	RETIROS	SALDO
		CLAVE DE RASTREO 2019112240014 BET0000475785430 REF 7578543			
22-NOV-2019	7578546	CONCEPTO Segundo pago evento día 25 PAGO TRANSFERENCIA SPEI HORA 16:37:40 ENVIADO A BANCO NACIONAL DE MEXICO, S.A. A LA CUENTA 002320021456046249 AL CLIENTE MARIA PATROCINIO VALENZUELA MARTINEZ (1) (1) DATO NO VERIFICADO POR ESTA INSTITUCION		✓ 464.00 ✓	1,411,577.07
25-NOV-2019	0000000	CONCEPTO Impresion de cuadrenillos CARGO TRANSFERENCIA ENLACE Pago articulos limpieza			
25-NOV-2019	8720594	PAGO TRANSFERENCIA SPEI HORA 14:57:32 ENVIADO A BANCO DEL BAJIO, S.A. A LA CUENTA 030320070188802020 AL CLIENTE LA SAUCEDA BANQUETES SA DE CV (1) (1) DATO NO VERIFICADO POR ESTA INSTITUCION		✓ 1,468.72 ✓	1,410,108.35
		CLAVE DE RASTREO 2019112540014 BET0000487205940 REF 8720594		✓ 1,595.00 ✓	1,408,513.35
27-NOV-2019	5313261	CONCEPTO Pago complementario desayuno 25 de Nov PAGO TRANSFERENCIA SPEI HORA 14:56:53 ENVIADO A BANSI, S.A. A LA CUENTA 060320000988435158 AL CLIENTE IPEJAL (1) (1) DATO NO VERIFICADO POR ESTA INSTITUCION		✓ 61,147.41 ✓	1,347,365.94
		CLAVE DE RASTREO 2019112740014 BET0000453132610 REF 5313261			
27-NOV-2019	5313263	CONCEPTO APORTACIONES IPEJAL PAGO TRANSFERENCIA SPEI HORA 14:56:53 ENVIADO A HSBC A LA CUENTA 021320040288723721 AL CLIENTE MANUEL DE JESUS LUNA CALZADA (1) (1) DATO NO VERIFICADO POR ESTA INSTITUCION		✓ 4,640.00 ✓	1,342,725.94
		CLAVE DE RASTREO 2019112740014 BET0000453132630 REF 5313263			
27-NOV-2019	5313270	CONCEPTO Renta pantalla Evento 25 de noviembre PAGO TRANSFERENCIA SPEI HORA 14:56:53 ENVIADO A BANCO NACIONAL DE MEXICO, S.A. A LA CUENTA 002180087005319970 AL CLIENTE SISTEMA ESTATAL DE AHORRO PARA EL RETIRO(1) (1) DATO NO VERIFICADO POR ESTA INSTITUCION		✓ 2,620.00 ✓	1,340,105.94
		CLAVE DE RASTREO 2019112740014 BET0000453132700 REF 5313270			
28-NOV-2019	0000000	CONCEPTO APORTACIONES SEDAR CARGO PAGO NOMINA POR APLICAR INSTITUTO MUNICIPAL DE LAS MU			
28-NOV-2019	6900142	PAGO TRANSFERENCIA SPEI HORA 15:00:42 ENVIADO A BBVA BANCOMER, S.A. A LA CUENTA 012320004489185702 AL CLIENTE DISTRIBUIDORA TECNOOFFICE SA DE CV (1) (1) DATO NO VERIFICADO POR ESTA INSTITUCION		✓ 80,270.78 ✓ ✓ 4,751.14 ✓	1,259,835.16 1,255,084.02
		CLAVE DE RASTREO 2019112840014 BET0000469001420 REF 6900142			
28-NOV-2019	6900151	CONCEPTO RENTA COPIADORAS NOVIMBRE PAGO TRANSFERENCIA SPEI HORA 15:00:42 ENVIADO A BANCO MERCANTIL DEL NORTE, S.A. A LA CUENTA 072320002714689818 AL CLIENTE HUMBERTO ROMANO JIMENEZ (1) (1) DATO NO VERIFICADO POR ESTA INSTITUCION		✓ 10,600.00 ✓	1,244,484.02
		CLAVE DE RASTREO 2019112840014 BET0000469001510 REF 6900151			
28-NOV-2019	6900162	CONCEPTO DIPLOMADO TIME TALENTO MIERCOLES PAGO 4 PAGO TRANSFERENCIA SPEI HORA 15:00:43 ENVIADO A BANCO MERCANTIL DEL NORTE, S.A. A LA CUENTA 072320002714689818 AL CLIENTE HUMBERTO ROMANO JIMENEZ (1) (1) DATO NO VERIFICADO POR ESTA INSTITUCION		✓ 10,600.00 ✓	1,233,884.02
		CLAVE DE RASTREO 2019112840014 BET0000469001620 REF 6900162			
8-NOV-2019	6900169	CONCEPTO DIPLOMADO TIME TALENTO VIERNES PAGO 4 PAGO TRANSFERENCIA SPEI HORA 15:00:43 ENVIADO A BANCO NACIONAL DE MEXICO, S.A. A LA CUENTA 002320700225046047 AL CLIENTE RUBIG INC SC (1) (1) DATO NO VERIFICADO POR ESTA INSTITUCION		✓ 45,000.00 ✓	1,188,884.02
		CLAVE DE RASTREO 2019112840014 BET0000469001690 REF 6900169			
		CONCEPTO 2DO PAGO TALLER MUJER AGENTE DE CAMBIO			

INSTITUTO MUNICIPAL DE LAS MUJERES ZAPOPANAS PARA LA IGUALDAD CODIGO DE CLIENTE NO. 41585544
 PERIODO : 01 AL 30 DE NOVIEMBRE DE 2019

1119037774741565544001

HOJA 3 DE 3

FECHA	FOLIO	DESCRIPCION	DEPOSITOS	RETIROS	SALDO
29-NOV-2019	8532442	PAGO TRANSFERENCIA SPEI HORA 14:49:23 ENVIADO A HSBC A LA CUENTA 021180550300073306 AL CLIENTE EDENRED MEXICO SA DE CV (1) (1) DATO NO VERIFICADO POR ESTA INSTITUCION CLAVE DE RASTREO 2019112940014 BET0000485324420 REF 8532442 CONCEPTO 04490610062 TOTAL		27,431.25	1,161,452.77
			565,242.02	693,966.94	1,161,452.77

DETALLE DE MOVIMIENTOS DINERO CRECIENTE SANTANDER

FECHA	FOLIO	DESCRIPCION	DEPOSITOS	RETIROS	SALDO
31-OCT-2019		SALDO FINAL DEL PERIODO ANTERIOR TOTAL	0.00	0.00	0.00

INFORMACION FISCAL

UNID DEL TIMBRADO
 076AA819-57DE-4EFE-9F34-26818887FB47
 FOLIO INTERNO :
 FECHA Y HORA DE EXPEDICION :
 FECHA Y HORA DE CERTIFICACION :
 REGIMEN FISCAL DEL EMISOR :
 LUGAR DE EXPEDICION DEL COMPROBANTE :
 UNIDAD DE MEDIDA :
 METODO DE PAGO :
 TIPO DE COMPROBANTE :

NUM. DE CERTIFICADO DEL EMISOR
 00001000000403943330
 65507262858
 2019-12-01T15:20:46
 2019-12-01T15:20:38
 601 - REGIMEN GENERAL DE LEY PERSONAS MORALES
 01219 - CIUDAD DE MEXICO
 E48 - SERVICE UNIT
 PUE - PAGO EN UNA SOLA EXHIBICION
 INGRESO

NUM. DE CERTIFICADO DEL SAT
 00001000000404598147



SELLO DIGITAL DEL EMISOR

882wYjaco3Y0WeZqFGU7Ru58GmrIPT8Zu1x3jMiSYq+7gTQTaFk4z1BusISB9ys/bRHhWZvCzd89qVDcggEanTOBb3v+F1k1GsqrdW2s9ZBKfk1S1G1usVQ6EjoXQof1RTmek0zjnaVINXb/GbVEkVtMmoqoDVSCXRM9i4PpKdnU5k6wL5NB60f1P107hZSkigrMyGvWDbBPWYNZi3bLNjpuQVb5p1Z0IP5s/sksaRdfbt0QyHAXWmAOsu391f1o2wVj+GHvv09i/hKvShuPZk+6Mh5FX
 Cou8pqIE12aNSiHnBCBc01nz7cvRww18xzNyYzu+15msXZr4ARQ==

SELLO DIGITAL DEL SAT

6wXsd3HRhG4eSj+mp92MDw/j7K+116Av17UhegLMDpwJ/EPMyksZaPLIRxSeQIHJq8EBEJPrxfWM6poYJAGM1V0FD0/qiteib1Zn9Zqnh9u1W/C9hnhUywn2b8vXvPIr19Jxh06pSU+sC8T0q/s+OFjFvG/4Rcrzyv9oQn5zWgxcBHR3XDRMFgJzNGqAUaX1w2uPyncr2EA8V9CwWD+ptH+fPnSEOWNANvpGA+pe9ZN1SG6S9v+JQZYQGS9s+j8sIz4NXoYJBndgIZAbKhjJcFFqE7LGeUY
 NQ66qCUxjP0z1MxaK11wBfVWDzKfWp3AQWL4jpr3vvIR6vBcaNw==

ADENA ORIGINAL DEL COMPLEMENTO DE CERTIFICACION DEL SAT

11.11076AA819-57DE-4EFE-9F34-26818887FB4712019-12-01T15:20:461A882wYjaco3Y0WeZqFGU7Ru58GmrIPT8Zu1x3jMiSYq+7gTQTaFk4z1BusISB9ys/bRHhWZvCzd89qVDcggEanTOBb3v+F1k1GsqrdW2s9ZBKfk1S1G1usVQ6EjoXQof1RTmek0zjnaVINXb/GbVEkVtMmoqoDVSCXRM9i4PpKdnU5k6wL5NB60f1P107hZSkigrMyGvWDbBPWYNZi3bLNjpuQVb5p1Z0IP5s/sksaRdfbt0QyHAXWmAOsu391f1o2wVj+GHvv09i/hKvShuPZk+6Mh5FXvOou8pqIE12aNSiHnBCBc01nz7cvRww18xzNyYzu+15msXZr4ARQ==10000100000040459814711

ESTE DOCUMENTO ES UNA REPRESENTACIÓN IMPRESA DE UN CFDI

PAGO EN UNA SOLA EXHIBICION

BANCO SANTANDER (MEXICO) S.A., INSTITUCION DE BANCA MULTIPLE, GRUPO FINANCIERO SANTANDER MEXICO, R.F.C. BSM970519DUB
 PROLONGACION PASEO DE LA REFORMA NO. 500 PISO 2 MOD. 206, COL. LOMAS DE SANTA FE, DELEGACION ALVARO OBREGON, C.P. 01219, CIUDAD DE MEXICO
 AGRADECEREMOS NOS COMUNIQUE SUS OBJECIONES EN UN PLAZO DE 90 DIAS DE LO CONTRARIO CONSIDERAREMOS SU CONFORMIDAD.

Proteja su información suscribiendo a Paperless, su estado de cuenta por correo electrónico, en cualquiera de nuestras sucursales Santander.

SIGNIFICADO DE ABBREVIATURAS UTILIZADAS EN EL ESTADO DE CUENTA:

ABO=	ABONO (S)	CTA VIRT=	CUENTA VIRTUAL	NO=	NUMERO
ANUL=	ANULACION	DEB=	DEBITO	NOM=	NOMINA
ANT=	ANTICIPO	DEP=	DEPOSITO	ORD=	ORDEN
ANTICIP=	ANTICIPADO	DEV=	DEVOLUCION (ES)	P=	POR
ASEG=	ASEGURAMIENTO	DISP=	DISPOSICION	PAG=	PAGARE (S)
AUT=	AUTOMATICO	DOMIC=	DOMICILIACION	PER=	PERIODO
AUTO=	AUTOMOVIL, AUTOMOTRIZ	EFE=	ELECTRONICO (A)	PGO=	PAGO
BME=	NUMERO DE CONTRATO DE FONDOS DE INVERSIÓN	ELEC=	EQUIVALENTE	PZO=	PLAZO
BONI=	BONIFICACION	ESQ=	ESQUEMA	REC=	RECIBO
C=	CON	FACT=	FACTURACION	REF=	REFERENCIA
C/U=	CADA UNO (A)	FEC=	FECHA	REN=	RENDIMIENTO
C.A.T.=	COSTO ANUAL TOTAL	FED=	FEDERAL (ES)	S=	SOBRE
C.E.R.=	COSTO EFECTIVO REMANENTE	G.A.T.=	GANANCIA ANUAL TOTAL	SBC=	SALVO BUEN COBRO
CAJ=	CAJERO (S)	IMPTO=	IMPUESTO (S)	SDO=	SALDO
CANC=	CANCELACION	INI=	INICIAL	SEG=	SEGURO (S)
CAP=	CAPITAL	INT / INTS=	INTERES (ES)	SER=	SERVICIO
CDMX=	CIUDAD DE MEXICO	INTAL=	INTERNACIONAL	SPEI=	SISTEMA DE PAGOS ELECTRONICOS
CERTIF=	CERTIFICADO	INV=	INVERSION	SUC=	SUCURSAL
CGO=	CARGO	LCI=	LINEA DE CREDITO INMEDIATA	T=	TASA
CH=	CHEQUE (S, RA)	LIQ=	LIQUIDACION	TARJ=	TARJETA (S)
COB=	COBRO	LOC=	LINEA DE COBERTURA	TEF=	TRANSFERENCIA ELECTRONICA DE FONDOS
COM=	COMISION	LPI=	LINEA DE PROTECCION INMEDIATA	TPV=	TERMINAL PUNTO DE VENTA
CR=	CREDITO	MORA=	MORATORIO (S)	TRANSF=	TRANSFERENCIA
CRED=	CREDITO	N. OP=	NUMERO DE OPERACION (ES)	VTA=	VENTA (S)
CTA=	CUENTA (S)			VTO=	VENCIMIENTO

MENSAJES IMPORTANTES

SI DESEA RECIBIR TRANSFERENCIAS ELECTRONICAS DE FONDOS INTERBANCARIAS, DEBERA INFORMAR A LA PERSONA QUE LE ENVIARA LA O LAS TRANSFERENCIAS RESPECTIVAS, EL NUMERO DE CLAVE BANCARIA ESTANDAR (CLABE) DE LA CUENTA RECEPTORA DE LOS FONDOS, SEGUN SE INDICA EN ESTE ESTADO DE CUENTA, ASI COMO EL NOMBRE DE ESTE BANCO.

ESTIMADO CLIENTE; POR MEDIO DEL PRESENTE LE RECORDAMOS QUE TODAS LAS TRANSACCIONES/OPERACIONES REALIZADAS CON CHEQUES PROVENIENTES DE OTROS BANCOS, (INCLUSO CHEQUES CERTIFICADOS Y DE CAJA) AL SER RECIBIDOS EN NUESTRAS SUCURSALES, LA DISPONIBILIDAD DE LOS FONDOS (SIN QUE HAYA ALGUNA CAUSA PREVIA DE RECHAZO U ORDEN DE NO PAGO DE CHEQUE POR EL OTRO BANCO) SERA AL DIA SIGUIENTE HABIL A SU DEPOSITO, DESPUES DE LAS 12:00 HORAS. EN CONSECUENCIA, LE RECORDAMOS TOMAR LAS PRECAUCIONES NECESARIAS Y CONVENIENTES PARA EVITAR LA ENTREGA DE PRODUCTOS, MERCANCIAS, BIENES Y/O DOCUMENTOS OBJETO DE LAS TRANSACCIONES, HASTA QUE CUENTE CON LA DISPONIBILIDAD DE LOS RECURSOS EN SU CUENTA.

NO CUMPLIR SUS OBLIGACIONES LE PUEDE GENERAR COMISIONES.

BANCO SANTANDER (MEXICO), S.A., HACE DEL CONOCIMIENTO DEL CLIENTE QUE UNICAMENTE ESTAN GARANTIZADOS POR EL IPAB; LOS DEPOSITOS BANCARIOS DE CREDITO A LA VISTA RETIRABLES EN DIAS PREESTABLECIDOS, DE AHORRO Y A PLAZO O CON PREVIO AVISO, ASI COMO LOS PRESTAMOS Y CREDITOS QUE ACEPTE EL BANCO HASTA POR EL EQUIVALENTE A CUATROCIENTAS MIL UDIS POR PERSONA.

BANCO SANTANDER PONE A SUS SERVICIOS, LAS 24 HORAS DEL DIA, LOS 365 DIAS PARA LA ATENCION DE ACLARACIONES LA SUPER LINEA, CUYOS TELEFONOS SON 51 694 000 EN LA CIUDAD DE MEXICO Y AREA METROPOLITANA Y AL 0155 51 694 300 DEL INTERIOR DE LA REPUBLICA.

BANCO SANTANDER MEXICO, S.A., INSTITUCION DE BANCA MULTIPLE, GRUPO FINANCIERO SANTANDER MEXICO RECIBE LAS CONSULTAS, RECLAMACIONES O ACLARACIONES, EN SU UNIDAD ESPECIALIZADA DE ATENCION A USUARIOS, UBICADA EN AV. VASCO DE QUIROGA NO. 3900, TORRE A PISO 13, CORP. DIAMANTE, COL. LOMAS DE SANTA FE, CUAJIMALPA, C.P. 05100, CIUDAD DE MEXICO Y POR CORREO ELECTRONICO ueac@santander.com.mx O A LOS TELEFONOS 51 694 328 EN LA CIUDAD DE MEXICO Y AREA METROPOLITANA Y AL 0155 51 694 328 DEL INTERIOR DE LA REPUBLICA, ASI COMO EN CUALQUIERA DE SUS SUCURSALES O OFICINAS. EN EL CASO DE NO OBTENER UNA RESPUESTA SATISFACTORIA, PODRA ACUDIR A LA COMISION NACIONAL PARA LA PROTECCION Y DEFENSA DE LOS USUARIOS DE SERVICIOS FINANCIEROS, DIRECCION EN INTERNET: www.gob.mx/condefesf O A LOS TELEFONOS: (55) 5340 0999 Y (01 800) 999 8080.

ESTIMADO CLIENTE, CON OBJETO DE QUE SU ESTADO DE CUENTA TENGA VALIDEZ FISCAL ASI COMO LA INFORMACION CORRECTA, ES INDISPENSABLE QUE EL DATO DEL RFC QUE APARECE EN EL PRESENTE, SE ENCUENTRE ACTUALIZADO Y CORRESPONDA AL QUE TIENE REGISTRADO EN EL SAT. POR LO ANTERIOR, SI ESTE DATO NO CORRESPONDE AL QUE APARECE EN ESTE DOCUMENTO, ES NECESARIO QUE CONFIRME POR ESCRITO EL DATO DE SU RFC CORRECTO Y COMPLETO, ENTREGANDO COPIA DE LA CEDULA FISCAL, CONSTANCIA DE INSCRIPCION O DE REGISTRO ANTE EL SAT, E IDENTIFICACION CON EL EJECUTIVO DE SUCURSAL TITULAR DE SU CUENTA.