

## INFORMACIÓN IMPORTANTE



Bansí S.A., Institución de Banca Múltiple, recibe tus consultas, reclamaciones o aclaraciones, a través de la Unidad Especializada de Atención a Usuarios (UNE), ubicada en Av. López Mateos Norte No. 391, piso 12, Circunvalación Guevara, C.P. 44689, en Guadalajara, Jalisco, así como en cualquiera de nuestras sucursales u oficinas, o bien, en el correo electrónico [UNE@bansi.com.mx](mailto:UNE@bansi.com.mx), y en el teléfono 33 3648 4832.

Si estás inconforme con los datos que aparecen en tu estado de cuenta, te agradeceremos que lo informes por escrito a la sucursal de la que eres cuentahabiente, dentro de los 90 días naturales contados a partir de la fecha de corte.

En caso de que no obtengas una respuesta satisfactoria, puedes acudir a la Comisión Nacional para la Protección y Defensa de los Usuarios de Servicios Financieros ([www.gob.mx/condufef](http://www.gob.mx/condufef), teléfono 800 999 8080 / 55 5340 0999)

La reproducción no autorizada de este comprobante constituye un delito en los términos de las disposiciones fiscales.

Pago en una sola exhibición.

Conforme a lo establecido en la Ley de Protección al Ahorro Bancario y de Acuerdo a con la séptima etapa que conforma el Programa del Instituto para la Protección al Ahorro Bancario (IPAB), aplicable del 1 de enero del 2005 en adelante, los productos de depósitos y captación están garantizados por el IPAB hasta por un monto total equivalente a cuatrocientas mil unidades de inversión (UDIS) por cliente; las obligaciones garantizadas documentadas en títulos nominativos quedarán cubiertas siempre y cuando los títulos no hayan sido negociados.  
[www.gob.mx/ipab](http://www.gob.mx/ipab)



En Bansí protegemos tus datos personales, consulta nuestro Aviso de Privacidad en nuestra página de internet [www.bansi.com.mx](http://www.bansi.com.mx)

CLIENTE  
INSTITUTO MUNICIPAL DE LAS MUJERES  
ZAPOPANAS PARA LA IGUALDAD SUSTANTIVA

SUCURSAL  
TORRE BANSI

No. DE CLIENTE  
000112801

DÍAS DEL PERIODO (31)  
1 AL 31 DE MAYO DE 2020

#### INFORMACIÓN IMPORTANTE

- SI EL DÍA DE PAGO DEL CRÉDITO CORRESPONDE A UN DÍA INHÁBIL BANCARIO, EL PAGO PODRÁ REALIZARSE SIN CARGO ADICIONAL AL SIGUIENTE DÍA HÁBIL BANCARIO.
- SI SU CRÉDITO ES DE TASA DE INTERÉS VARIABLE, LOS INTERESES QUE SE GENEREN A SU CARGO, PUEDEN CAMBIAR Y, EN SU CASO, AUMENTAR ANTE UN AJUSTE EN LAS TASAS DE INTERÉS UTILIZADAS COMO REFERENCIA.
- CONTRATAR CRÉDITOS QUE EXCEDAN TU CAPACIDAD DE PAGO AFECTA TU HISTORIAL CREDITICIO.
- EL AVALISTA, OBLIGADO SOLIDARIO O COACREDITADO RESPONDERÁ COMO OBLIGADO PRINCIPAL POR EL TOTAL DEL PAGO FRENTE A LA INSTITUCION FINANCIERA.
- SI SU CRÉDITO ESTA DENOMINADO EN [MONEDA EXTRANJERA] / [UDIS] LOS MONTOS A PAGAR DE ESTE CRÉDITO VARIAN CONFORME AL COMPORTAMIENTO DE LA MONEDA O INDICE DE REFERENCIA.
- EL PAGO OPORTUNO QUE USTED REALICE DE SUS CRÉDITOS EN LAS FECHAS PACTADAS CON EL BANCO, LE PERMITIRÁ MANTENER UN HISTORIAL CREDITICIO SATISFACTORIO.

<sup>1</sup> LAS TASAS DE INTERESES SE ENCUENTRAN EXPRESADAS EN TÉRMINOS ANUALES SIMPLES Y EN PORCENTAJE.

\* INCUMPLIR TUS OBLIGACIONES TE PUEDE GENERAR COMISIONES E INTERESES MORATORIOS.

<sup>2</sup> ESTE PRODUCTO NO PAGA INTERÉS



CLIENTE  
INSTITUTO MUNICIPAL DE LAS MUJERES  
ZAPOPANAS PARA LA IGUALDAD SUSTANTIVA

SUCURSAL  
TORRE BANSI

No. DE CLIENTE  
000112801

DÍAS DEL PERIODO (31)  
1 AL 31 DE MAYO DE 2020

**INFORMACIÓN FISCAL**

EL CLIENTE NO PRESENTÓ MOVIMIENTOS CON DEDUCCIÓN FISCAL, POR LA CUAL NO SE GENERÓ UN COMPROBANTE FISCAL.

CLIENTE	SUCURSAL	No. DE CLIENTE	DÍAS DEL PERIODO (31)
INSTITUTO MUNICIPAL DE LAS MUJERES ZAPOPANAS PARA LA IGUALDAD SUSTANTIVA	TORRE BANSI	000112801	1 AL 31 DE MAYO DE 2020

**ESTADO DE MOVIMIENTOS DE LA CUENTA CLASICA INSTITUCIONAL No. 00098843515 - MONEDA NACIONAL**

FECHA	REFERENCIA	CONCEPTO	DEPÓSITOS Y ABONOS	RETIROS Y CARGOS	SALDO
29/05/2020		SUSTANTIVA CARGO POR TRASPASO A TERCEROS INSTITUTO MUNICIPAL DE LAS MUJERES ZAPOPANAS PARA LA IGUALDAD SUSTANTIVA	0.00	1,746.38	2,345.87
		TOTALES	164,858.06	164,858.06	

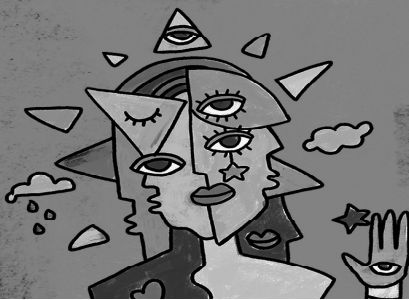

CLIENTE INSTITUTO MUNICIPAL DE LAS MUJERES ZAPOPANAS PARA LA IGUALDAD SUSTANTIVA  
 SUCURSAL TORRE BANSI  
 No. DE CLIENTE 000112801  
 DÍAS DEL PERIODO (31) 1 AL 31 DE MAYO DE 2020

## ESTADO DE MOVIMIENTOS DE LA CUENTA CLASICA INSTITUCIONAL No. 00098843515 - MONEDA NACIONAL

FECHA	REFERENCIA	CONCEPTO	DEPÓSITOS Y ABONOS	RETIROS Y CARGOS	SALDO
15/05/2020		SUSTANTIVA CARGO POR TRASPASO A TERCEROS INSTITUTO MUNICIPAL DE LAS MUJERES ZAPOPANAS PARA LA IGUALDAD SUSTANTIVA	0.00	4,645.21	41,493.89
15/05/2020		SUSTANTIVA CARGO POR TRASPASO A TERCEROS INSTITUTO MUNICIPAL DE LAS MUJERES ZAPOPANAS PARA LA IGUALDAD SUSTANTIVA	0.00	120.75	41,373.14
15/05/2020		SUSTANTIVA CARGO POR TRASPASO A TERCEROS INSTITUTO MUNICIPAL DE LAS MUJERES ZAPOPANAS PARA LA IGUALDAD SUSTANTIVA	0.00	3,947.34	37,425.80
15/05/2020		SUSTANTIVA CARGO POR TRASPASO A TERCEROS INSTITUTO MUNICIPAL DE LAS MUJERES ZAPOPANAS PARA LA IGUALDAD SUSTANTIVA	0.00	158.18	37,267.62
15/05/2020		SUSTANTIVA CARGO POR TRASPASO A TERCEROS INSTITUTO MUNICIPAL DE LAS MUJERES ZAPOPANAS PARA LA IGUALDAD SUSTANTIVA	0.00	29,811.25	7,456.37
15/05/2020		SUSTANTIVA CARGO POR TRASPASO A TERCEROS INSTITUTO MUNICIPAL DE LAS MUJERES ZAPOPANAS PARA LA IGUALDAD SUSTANTIVA	0.00	5,110.50	2,345.87
27/05/2020	5725229	ABONO SPEI Banco Emisor:SANTANDER Fecha de Liquidacion del Pago:27/05/2020 Cuenta Ordenante:014320655072628586 Nombre Ordenante:INSTITUTO MUNICIPAL DE LAS MUJERES ZAPOP Clave Rastreo:2020052740014 BET0000457252290 Numero de Referencia:5725229 Concepto del Pago:ENTRE CUENTAS PARA IPEJAL Hora:12:00:30	79,693.03	0.00	82,038.90
29/05/2020		SUSTANTIVA CARGO POR TRASPASO A TERCEROS INSTITUTO MUNICIPAL DE LAS MUJERES ZAPOPANAS PARA LA IGUALDAD SUSTANTIVA	0.00	17,623.75	64,415.15
29/05/2020		SUSTANTIVA CARGO POR TRASPASO A TERCEROS INSTITUTO MUNICIPAL DE LAS MUJERES ZAPOPANAS PARA LA IGUALDAD SUSTANTIVA	0.00	20,035.17	44,379.98
29/05/2020		SUSTANTIVA CARGO POR TRASPASO A TERCEROS INSTITUTO MUNICIPAL DE LAS MUJERES ZAPOPANAS PARA LA IGUALDAD SUSTANTIVA	0.00	4,597.50	39,782.48
29/05/2020		SUSTANTIVA CARGO POR TRASPASO A TERCEROS INSTITUTO MUNICIPAL DE LAS MUJERES ZAPOPANAS PARA LA IGUALDAD SUSTANTIVA	0.00	26,818.75	12,963.73
29/05/2020		SUSTANTIVA CARGO POR TRASPASO A TERCEROS INSTITUTO MUNICIPAL DE LAS MUJERES ZAPOPANAS PARA LA IGUALDAD SUSTANTIVA	0.00	158.18	12,805.55
29/05/2020		SUSTANTIVA CARGO POR TRASPASO A TERCEROS INSTITUTO MUNICIPAL DE LAS MUJERES ZAPOPANAS PARA LA IGUALDAD SUSTANTIVA	0.00	3,947.34	8,858.21
29/05/2020		SUSTANTIVA CARGO POR TRASPASO A TERCEROS INSTITUTO MUNICIPAL DE LAS MUJERES ZAPOPANAS PARA LA IGUALDAD SUSTANTIVA	0.00	120.75	8,737.46
29/05/2020		SUSTANTIVA CARGO POR TRASPASO A TERCEROS INSTITUTO MUNICIPAL DE LAS MUJERES ZAPOPANAS PARA LA IGUALDAD SUSTANTIVA	0.00	4,645.21	4,092.25

CLIENTE  
**INSTITUTO MUNICIPAL DE LAS MUJERES  
 ZAPOPANAS PARA LA IGUALDAD SUSTANTIVA**

SUCURSAL  
**TORRE BANSI**

No. DE CLIENTE  
**000112801**

DÍAS DEL PERIODO (31)  
**1 AL 31 DE MAYO DE 2020**

**RESUMEN DE LA CUENTA CLASICA INSTITUCIONAL No. 00098843515 - MONEDA NACIONAL**

SALDO ANTERIOR	A	2,345.87
DEPÓSITOS Y ABONOS(+)		164,858.06
RENDIMIENTO BRUTO (+)		0.00
<b>TOTAL DEPÓSITOS Y ABONOS(+)</b>	<b>B</b>	<b>164,858.06</b>
OTROS CARGOS(-)	C	164,858.06
RETIROS EN EFECTIVO(-)	D	0.00
COMISIONES(-)	E	0.00
I.V.A.(-)		0.00
I.S.R. RETENIDO(-)		0.00
<b>TOTAL RETIROS Y CARGOS</b>		<b>164,858.06</b>
SALDO FINAL	F	2,345.87
SALDO PROMEDIO MÍNIMO REQUERIDO		0.00
SALDO PROMEDIO MENSUAL		7,487.36
DÍAS TRANSCURRIDOS		31
TASA BRUTA ANUALIZADA <sup>1 2</sup>		
TASA NETA ANUALIZADA <sup>1 2</sup>		
RENDIMIENTO NETO		0.00

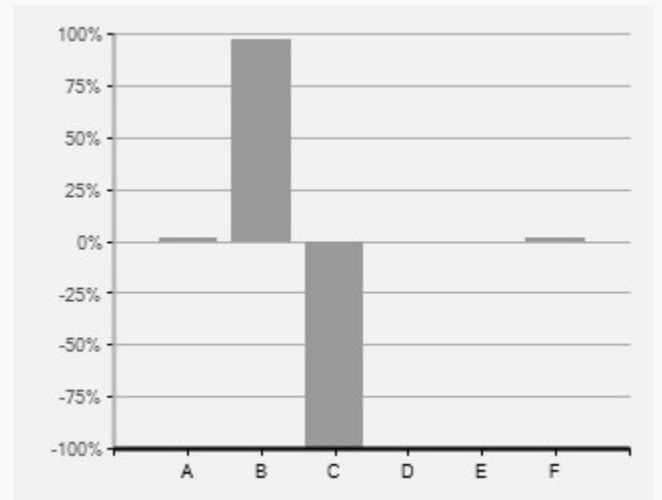

· El 100 % representa la suma de los importes de Abono(+) o Cargo(-)  
 · El concepto C en el gráfico incluye el importe de IVA e ISR retenido

"SI DESEA RECIBIR PAGOS A TRAVÉS DE TRANSFERENCIAS ELECTRÓNICAS DE FONDOS INTERBANCARIAS (TEF, SPEI), DEBERÁ PROPORCIONAR A LA PERSONA QUE LE ENVIARÁ EL O LOS PAGOS RESPECTIVOS, EL NÚMERO DE CUENTA QUE A CONTINUACIÓN SE INDICA: **060320000988435158** CLAVE BANCARIA ESTANDARIZADA (CLABE), ASÍ COMO EL NOMBRE DE ESTE BANCO".

**ESTADO DE MOVIMIENTOS DE LA CUENTA CLASICA INSTITUCIONAL No. 00098843515 - MONEDA NACIONAL**

FECHA	REFERENCIA	CONCEPTO	DEPÓSITOS Y ABONOS	RETIROS Y CARGOS	SALDO
		SALDO ANTERIOR			2,345.87
15/05/2020	7662147	ABONO SPEI Banco Emisor:SANTANDER Fecha de Liquidacion del Pago:15/05/2020 Cuenta Ordenante:014320655072628586 Nombre Ordenante:INSTITUTO MUNICIPAL DE LAS MUJERES ZAPOP Clave Rastreo:2020051540014 BET0000476621470 Numero de Referencia:7662147 Concepto del Pago:ENTRE CUENTAS PAGO IPEJAL Hora:13:50:56	85,165.03	0.00	87,510.90
15/05/2020		CARGO POR TRASPASO A TERCEROS INSTITUTO MUNICIPAL DE LAS MUJERES ZAPOPANAS PARA LA IGUALDAD SUSTANTIVA	0.00	19,590.25	67,920.65
15/05/2020		CARGO POR TRASPASO A TERCEROS INSTITUTO MUNICIPAL DE LAS MUJERES ZAPOPANAS PARA LA IGUALDAD SUSTANTIVA	0.00	20,035.17	47,885.48
15/05/2020		CARGO POR TRASPASO A TERCEROS INSTITUTO MUNICIPAL DE LAS MUJERES ZAPOPANAS PARA LA IGUALDAD SUSTANTIVA	0.00	1,746.38	46,139.10

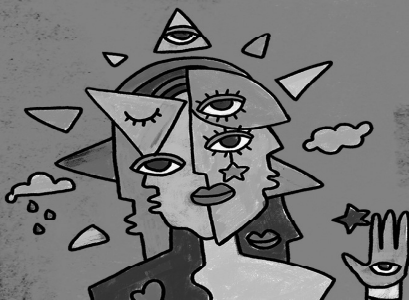

CLIENTE <b>INSTITUTO MUNICIPAL DE LAS MUJERES ZAPOPANAS PARA LA IGUALDAD SUSTANTIVA</b>	SUCURSAL TORRE BANSI	No. DE CLIENTE 000112801	PERIODO 1 AL 31 DE MAYO DE 2020
DOMICILIO SOFIA CAMARENA Num. Ext: 37 COL. CENTRO	PLAZA GUADALAJARA JAL.		FECHA EMISIÓN/CORTE DEL ESTADO DE CUENTA 31 DE MAYO DE 2020
CIUDAD ZAPOPAN	C.P. 45100	R.F.C. IMM160908RI8	DÍAS DEL PERIODO 31
			EJECUTIVO DE CUENTA ADRIAN DIAZ RESENDEZ

CUENTA	GAT NOMINAL %	GAT REAL %	INTERÉS PAGADO	COMISIONES
CUENTA CLASICA INSTITUCIONAL 00098843515 MONEDA NACIONAL	N/A	N/A	0.00	0.00

**Estimado Cliente:**

**Activa el Servicio de Protección de Cheques en Bansi en Línea.** Contarás con más seguridad en el uso de tu chequera. Al presentarse un cheque, si la cantidad no corresponde a la que especificaste en la protección el cheque no será pagado.

Entrega la Solicitud de Activación a tu ejecutivo de cuenta y a partir de ese momento, **protege, dentro de Bansi en Línea, cada cheque con la cantidad por la cual vas a girarlo.**

## RESUMEN EJECUTIVO DE ADMINISTRACIÓN DE RECURSOS

INSTRUMENTO	SALDO/POSICIÓN ANTERIOR	FLUJO DEL MES	SALDO/POSICIÓN FINAL	%	SALDO PROMEDIO
CLASICA INSTITUCIONAL 00098843515	2,345.87	0.00	2,345.87	100.00	7,487.36
<b>TOTALES</b>	<b>2,345.87</b>	<b>0.00</b>	<b>2,345.87</b>	<b>100.00</b>	<b>7,487.36</b>