



InMujeres Zapopan
Instituto Municipal de las Mujeres Zapopanas
para la Igualdad Sustantiva

FORMULO GEORGINA GISELLE SARAHY AVELDAÑO GARCIA	FIRMA
REVISO VICTOR HUGO ROLÓN REYES	FIRMA

CONCILIACION BANCARIA DE LA CUENTA BANSI

JUNIO DEL 2021

CONCEPTO	REF.	PARCIAL	SALDO S/ LIBROS	SALDO S/ BANCOS
SALDO AL: 30 DE JUNIO DE 2021			\$ 1,669.90	\$ 1,669.90
- CARGOS EN BCOS NO ABONADOS EN LIBROS			0.00	
+ ABONOS EN BCOS. NO CARGADOS EN LIBROS			0.00	
+ CARGOS EN LIBROS NO ABONADOS EN BANCOS				0.00
- ABONOS EN LIBROS NO CARGADOS EN BANCOS				0.00
SUMAS IGUALES			1,669.90	1,669.90

MTRO. JOSÉ MIGUEL LÓPEZ DE LA TORRE
ENCARGADO DE DESPACHO DE LA DIRECCIÓN GENERAL





INSTITUTO MUNICIPAL DE LAS MUJERES ZAPOPANAS PARA LA IGUALDAD SUSTANTIVA

ESTADO DE JALISCO

Auxiliares de Cuentas del 01/jun./2021 al 30/jun./2021

Con saldo y/o movimientos. (De la cuenta: 1112-02-001 a la 1112-02-001)

Ucr: supervisor
Rep: rptAuxiliarCuentas

Fecha y hora de Impresión: 04/ago./2021 03:29 p. m.

Cuenta	Poliza	Fecha	Nombre de la Cuenta	Beneficiario	No. Factura	Cheque/Folio	Concepto	Saldo Inicial	Movimientos del Periodo		Saldo
									Cargos	Abonos	
1112-02-001								\$1,669.90			\$1,669.90
D00018		11/06/2021					Bansi Cta. 00098843515		\$109,480.38		\$56,410.09
C00104		18/06/2021	IPAJAL				TRASPASO (TRASPASO DE SANTANDER A BANSI)	\$54,740.19	\$0.00		\$1,669.90
D00019		28/06/2021	IPAJAL				GP Folio: 48 (DEL 01 AL 18 DE JUNIO DE 2021. GP Folio: 48)	\$0.00	\$54,740.19		\$56,410.09
C00105		28/06/2021	IPAJAL				TRASPASO (TRASPASO DE SANTANDER A BANSI)	\$54,740.19	\$0.00		\$1,669.90
							GP Folio: 49 (DEL 18 AL 30 DE JUNIO DE 2021. GP Folio: 49)	\$0.00	\$54,740.19		\$1,669.90
Total :								1,669.90	109,480.38	109,480.38	1,669.90

ESTADO DE CUENTA



CLIENTE INSTITUTO MUNICIPAL DE LAS MUJERES ZAPOPANAS PARA LA IGUALDAD SUSTANTIVA DOMICILIO SOFIA CAMARENA Num. Ext: 37 COL. CENTRO CIUDAD ZAPOPAN	SUCURSAL TORRE BANSI PLAZA GUADALAJARA JAL. R.F.C. IMV160908R18	No. DE CLIENTE 000112801 DÍAS DEL PERIODO 30	PERIODO 1 AL 30 DE JUNIO DE 2021 FECHA EMISIÓN/CORTE DEL ESTADO DE CUENTA 30 DE JUNIO DE 2021 EJECUTIVO DE CUENTA ADRIAN DIAZ RESENDEZ
--	---	---	---

CUENTA	GAT NOMINAL %	GAT REAL %	INTERÉS PAGADO	COMISIONES
CUENTA CLASICA INSTITUCIONAL 00098843515 MONEDA NACIONAL	NA	NA	0.00	0.00

Estimado Cliente:



Bansi en ningún momento le solicitará información personal o confidencial por correo electrónico, sms o vía telefónica. Si recibe un sms o un correo electrónico para actualizar sus datos dando un click, no lo haga, es un fraude. Marque ese correo como "no deseado" y bórralo. Si es un sms elimínelo sin leer.

No comparta sus datos personales con nadie. Sus datos personales, bancarios, número de tarjetas y nip, sólo debe conocerlos usted.

En el caso en que reciba algún correo de este tipo, no envíe información y por favor reporte este evento a su ejecutivo de cuenta.

RESUMEN EJECUTIVO DE ADMINISTRACIÓN DE RECURSOS

INSTRUMENTO	SALDO POSICIÓN EFECTIVA (P)	SALDO POSICIÓN EFECTIVA (N)	SALDO POSICIÓN EFECTIVA (E)	SALDO POSICIÓN EFECTIVA (O)	SALDO POSICIÓN EFECTIVA (C)
CLASICA INSTITUCIONAL 00098843515	1,669.90	0.00	1,669.90	100.00	19,916.63
TOTALES	1,669.90	0.00	1,669.90	100.00	19,916.63

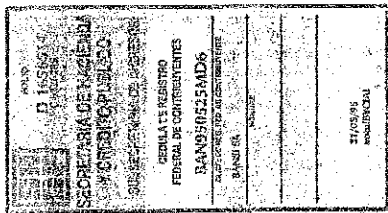

Bansí, S.A., Institución de Banca Múltiple, recibe tus consultas, reclamaciones o aclaraciones, a través de la Unidad Especializada de Atención a Usuarios (UNE), ubicada en Ave. Terranova No. 325, Fracc. Terranova, C.P. 44689, en Guadalajara, Jalisco, así como en cualquiera de nuestras sucursales u oficinas, o bien, en el correo electrónico UNE@bansi.com.mx, y en el teléfono 01 (33) 3648 4832.

Si estás inconforme con los datos que aparecen en tu estado de cuenta, te agradecemos que lo informes por escrito a la sucursal de la que eres cuentahabiente, dentro de los 90 días naturales contados a partir de la fecha de corte.

En caso de que no obtengas una respuesta satisfactoria, puedes acudir a la Comisión Nacional para la Protección y Defensa de los Usuarios de Servicios Financieros (www.condusef.gob.mx, teléfono 01800 999 8080)

CLIENTE: INSTITUTO MUNICIPAL DE LAS MUJERES ZAPOPANAS PARA LA IGUALDAD SUSTANTIVA
 SUCLRSAL: TORRE BANSÍ
 No. DE CLIENTE: 000112801
 DÍAS DEL PERIODO (30): 1 AL 30 DE JUNIO DE 2021

RESUMEN DE LA CUENTA CLÁSICA INSTITUCIONAL No. 00098843515 - MONEDA NACIONAL

SALDO ANTERIOR	A	1,669.90
DEPÓSITOS Y ABONOS(+)		109,480.38
RENDIMIENTO BRUTO (+)		0.00
TOTAL DEPÓSITOS Y ABONOS(+)	B	109,480.38
OTROS CARGOS(-)	C	109,480.38
RETIROS EN EFECTIVO(-)	D	0.00
COMISIONES(-)	E	0.00
I.V.A.(-)		0.00
I.S.R. RETENIDO(-)		0.00
TOTAL RETIROS Y CARGOS		109,480.38
SALDO FINAL	F	1,669.90
SALDO PROMEDIO MÍNIMO REQUERIDO		0.00
SALDO PROMEDIO MENSUAL		19,916.63
DÍAS TRANSCURRIDOS		30
TASA BRUTA ANUALIZADA ^{1,2}		
TASA NETA ANUALIZADA ^{1,2}		
RENDIMIENTO NETO		0.00

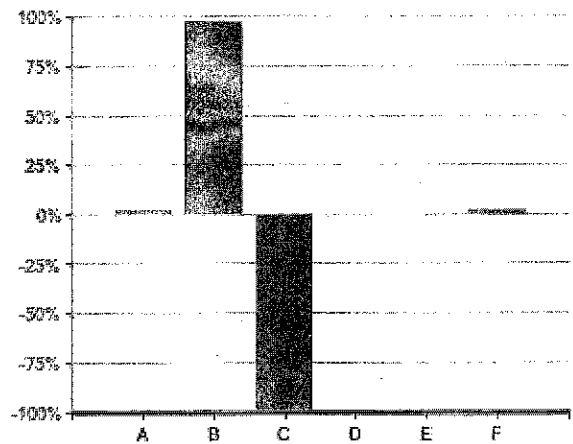

El 100 % representa la suma de los importes de Abono(+) o Cargo(-)
 El concepto C en el gráfico incluye el importe de IVA e ISR retenido

"SI DESEA RECIBIR PAGOS A TRAVÉS DE TRANSFERENCIAS ELECTRÓNICAS DE FONDOS INTERBANCARIAS (TEF, SPEI), DEBERÁ PROPORCIONAR A LA PERSONA QUE LE ENMARÁ EL O LOS PAGOS RESPECTIVOS, EL NÚMERO DE CUENTA QUE A CONTINUACIÓN SE INDICA: 060320000988435158 CLAVE BANCARIA ESTANDARIZADA (CLABE), ASÍ COMO EL NOMBRE DE ESTE BANCO".

ESTADO DE MOVIMIENTOS DE LA CUENTA CLÁSICA INSTITUCIONAL No. 00098843515 - MONEDA NACIONAL

FECHA	CONCEPTO	DEBITOS (+)	CREDITOS (-)	SALDO
11/06/2021	SALDO ANTERIOR			1,669.90
11/06/2021	ABONO SPEI Banco Emisor: SANTANDER Fecha de Liquidación del Pago: 11/06/2021 Cuenta Ordenante: 014320855072628586 Nombre Ordenante: INSTITUTO MUNICIPAL DE LAS MUJERES ZAPOCP Clave Rastreo: 2021061140014 BET0000463057600 Numero de Referencia: 6305760 Concepto del Pago: Entre cuentas para pago IPELAL Hora: 13:08:49	54,740.19	0.00	56,410.09
18/06/2021	CARGO POR TRASPASO A TERCEROS INSTITUTO MUNICIPAL DE LAS MUJERES ZAPOPANAS PARA LA IGUALDAD SUSTANTIVA	0.00	14,518.75	41,891.34
18/06/2021	CARGO POR TRASPASO A TERCEROS INSTITUTO MUNICIPAL DE LAS MUJERES ZAPOPANAS PARA LA IGUALDAD SUSTANTIVA	0.00	8,264.68	33,626.66
18/06/2021	CARGO POR TRASPASO A TERCEROS INSTITUTO MUNICIPAL DE LAS MUJERES ZAPOPANAS PARA LA IGUALDAD SUSTANTIVA	0.00	1,746.38	31,880.28

La reproducción no autorizada de este comprobante constituye un delito en los términos de las disposiciones fiscales. Pago en una sola exhibición.

Conforme a lo establecido en la Ley de Protección al Ahorro Bancario y de acuerdo con la séptima etapa que conforma el Programa del Instituto para la Protección al Ahorro Bancario (IPAB), aplicable del 1 de enero del 2005 en adelante, los productos de depósitos y captación estarán garantizados por el IPAB hasta por un monto total equivalente a cuatrocientas mil unidades de inversión (UDIS) por cliente; las obligaciones garantizadas documentadas en títulos nominativos quedarán cubiertas siempre y cuando los títulos no hayan sido negociados. www.ipab.org.mx



En Bansí protegemos tus datos personales, consulta nuestro Aviso de Privacidad en nuestra página de internet www.bansi.com.mx

ESTADO DE CUENTA



NO ESPERES
ALGO FUERA
DE TI PARA
SER FELIZ

CLIENTE INSTITUTO MUNICIPAL DE LAS MUJERES SUCURSAL TORRE BANSI No. DE CLIENTE 000112801 DÍAS DEL PERIODO (30) 1 AL 30 DE JUNIO DE 2021
ZAPOPANAS PARA LA IGUALDAD SUSTANTIVA

ESTADO DE MOVIMIENTOS DE LA CUENTA CLASICA INSTITUCIONAL No. 00098846315 MONEDA NACIONAL

FECHA	CÓDIGO	DESCRIPCIÓN	DEBITO	CREDITO	Saldo
18/06/2021		SUSTANTIVA CARGO POR TRASPASO A TERCEROS INSTITUTO MUNICIPAL DE LAS MUJERES ZAPOPANAS PARA LA IGUALDAD SUSTANTIVA	0.00	4,218.73	27,661.55
18/06/2021		SUSTANTIVA CARGO POR TRASPASO A TERCEROS INSTITUTO MUNICIPAL DE LAS MUJERES ZAPOPANAS PARA LA IGUALDAD SUSTANTIVA	0.00	110.40	27,551.15
18/06/2021		SUSTANTIVA CARGO POR TRASPASO A TERCEROS INSTITUTO MUNICIPAL DE LAS MUJERES ZAPOPANAS PARA LA IGUALDAD SUSTANTIVA	0.00	22,093.75	5,457.40
18/06/2021		SUSTANTIVA CARGO POR TRASPASO A TERCEROS INSTITUTO MUNICIPAL DE LAS MUJERES ZAPOPANAS PARA LA IGUALDAD SUSTANTIVA	0.00	3,787.50	1,669.90
25/06/2021	6314827	ABONO SPEI Banco Emisor: SANTANDER Fecha de Liquidación del Pago: 25/06/2021 Cuenta Ordenante: 014320655072628586 Nombre Ordenante: INSTITUTO MUNICIPAL DE LAS MUJERES ZAPOPOP Clave Rastreo: 2021062540014 BET0000463148270 Numero de Referencia: 6314827 Concepto del Pago: Entre cuentas pago ipejal Hora: 13:38:47	54,740.19	0.00	56,410.09
28/06/2021		SUSTANTIVA CARGO POR TRASPASO A TERCEROS INSTITUTO MUNICIPAL DE LAS MUJERES ZAPOPANAS PARA LA IGUALDAD SUSTANTIVA	0.00	14,518.75	41,891.34
28/06/2021		SUSTANTIVA CARGO POR TRASPASO A TERCEROS INSTITUTO MUNICIPAL DE LAS MUJERES ZAPOPANAS PARA LA IGUALDAD SUSTANTIVA	0.00	8,264.68	33,626.66
28/06/2021		SUSTANTIVA CARGO POR TRASPASO A TERCEROS INSTITUTO MUNICIPAL DE LAS MUJERES ZAPOPANAS PARA LA IGUALDAD SUSTANTIVA	0.00	1,746.38	31,880.28
28/06/2021		SUSTANTIVA CARGO POR TRASPASO A TERCEROS INSTITUTO MUNICIPAL DE LAS MUJERES ZAPOPANAS PARA LA IGUALDAD SUSTANTIVA	0.00	4,218.73	27,661.55
28/06/2021		SUSTANTIVA CARGO POR TRASPASO A TERCEROS INSTITUTO MUNICIPAL DE LAS MUJERES ZAPOPANAS PARA LA IGUALDAD SUSTANTIVA	0.00	110.40	27,551.15
28/06/2021		SUSTANTIVA CARGO POR TRASPASO A TERCEROS INSTITUTO MUNICIPAL DE LAS MUJERES ZAPOPANAS PARA LA IGUALDAD SUSTANTIVA	0.00	22,093.75	5,457.40
28/06/2021		SUSTANTIVA CARGO POR TRASPASO A TERCEROS INSTITUTO MUNICIPAL DE LAS MUJERES ZAPOPANAS PARA LA IGUALDAD SUSTANTIVA	0.00	3,787.50	1,669.90
		TOTALES	109,480.38	109,480.38	



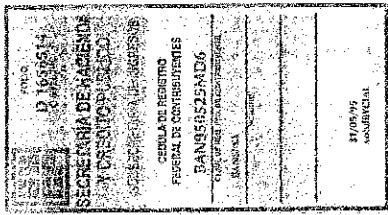

Bansí, S.A., Institución de Banca Múltiple, recibe tus consultas, reclamaciones o aclaraciones, a través de la Unidad Especializada de Atención a Usuarios (UNE), ubicada en Ave. Terranova No. 325, Fracc. Terranova, C.P. 44689, en Guadalajara, Jalisco, así como en cualquiera de nuestras sucursales u oficinas, o bien, en el correo electrónico UNE@bansi.com.mx, y en el teléfono 01 (33) 3648 4832.

Si estás inconforme con los datos que aparecen en tu estado de cuenta, te agradecemos que lo informes por escrito a la sucursal de la que eres cuentahabiente, dentro de los 90 días naturales contados a partir de la fecha de corte.

En caso de que no obtengas una respuesta satisfactoria, puedes acudir a la Comisión Nacional para la Protección y Defensa de los Usuarios de Servicios Financieros (www.condusef.gob.mx, teléfono 01800 999 8080)

CLIENTE	SUCURSAL	Nº DE CLIENTE	DÍAS DEL PERÍODO (30)
INSTITUTO MUNICIPAL DE LAS MUJERES ZAPOPANAS PARA LA IGUALDAD SUSTANTIVA	TORRE BANSI	000112801	1 AL 30 DE JUNIO DE 2021

INFORMACIÓN FISCAL

EL CLIENTE NO PRESENTÓ MOVIMIENTOS CON DEDUCCIÓN FISCAL, POR LA CUAL NO SE GENERÓ UN COMPROBANTE FISCAL

La reproducción no autorizada de este comprobante constituye un delito en los términos de las disposiciones fiscales.
Pago en una sola exhibición.

Conforme a lo establecido en la Ley de Protección al Ahorro Bancario y de acuerdo con la séptima etapa que conforma el Programa del Instituto para la Protección al Ahorro Bancario (IPAB), aplicable del 1 de enero del 2005 en adelante, los productos de depósitos y captación estarán garantizados por el IPAB hasta por un monto total equivalente a cuatrocientas mil unidades de inversión (UDIS) por cliente; las obligaciones garantizadas documentadas en títulos nominativos quedarán cubiertas siempre y cuando los títulos no hayan sido negociados. www.ipab.org.mx

En Bansí protegemos tus datos personales, consulta nuestro Aviso de Privacidad en nuestra página de internet www.bansi.com.mx



ESTADO DE CUENTA

NO ESPERES
ALGO FUERA
DE TI PARA
SER FELIZ

CLIENTE	SUCURSAL	No. DE CLIENTE	DÍAS DEL PERÍODO (30)
INSTITUTO MUNICIPAL DE LAS MUJERES ZAPOPANAS PARA LA IGUALDAD SUSTANTIVA	TORRE BANSI	000112801	1 AL 30 DE JUNIO DE 2021

INFORMACIÓN IMPORTANTE

- SI EL DÍA DE PAGO DEL CRÉDITO CORRESPONDE A UN DÍA INHÁBIL BANCARIO, EL PAGO PODRÁ REALIZARSE SIN CARGO ADICIONAL AL SIGUIENTE DÍA HÁBIL BANCARIO.
- SI SU CRÉDITO ES DE TASA DE INTERÉS VARIABLE, LOS INTERESES QUE SE GENEREN A SU CARGO, PUEDEN CAMBIAR Y, EN SU CASO, AUMENTAR ANTE UN AJUSTE EN LAS TASAS DE INTERÉS UTILIZADAS COMO REFERENCIA.
- CONTRATAR CRÉDITOS QUE EXCEDAN TU CAPACIDAD DE PAGO AFECTA TU HISTORIAL CREDITICIO.
- EL AVALISTA, OBLIGADO SOLIDARIO O COACREDITADO RESPONDERÁ COMO OBLIGADO PRINCIPAL POR EL TOTAL DEL PAGO FRENTE A LA INSTITUCIÓN FINANCIERA.
- SI SU CRÉDITO ESTA DENOMINADO EN [MONEDA EXTRANJERA] / [UDIS] LOS MONTOS A PAGAR DE ESTE CRÉDITO VARIAN CONFORME AL COMPORTAMIENTO DE LA MONEDA O ÍNDICE DE REFERENCIA.
- EL PAGO OPORTUNO QUE USTED REALICE DE SUS CRÉDITOS EN LAS FECHAS PACTADAS CON EL BANCO, LE PERMITIRÁ MANTENER UN HISTORIAL CREDITICIO SATISFACTORIO.

¹ LAS TASAS DE INTERESES SE ENCUENTRAN EXPRESADAS EN TÉRMINOS ANUALES SIMPLES Y EN PORCENTAJE.

* INCUMPLIR TUS OBLIGACIONES TE PUEDE GENERAR COMISIONES E INTERESES MORATORIOS.

² ESTE PRODUCTO NO PAGA INTERÉS

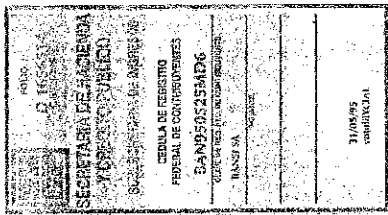

Bansí, S.A., Institución de Banca Múltiple, recibe tus consultas, reclamaciones o aclaraciones, a través de la Unidad Especializada de Atención a Usuarios (UNE), ubicada en Ave. Terranova No. 325, Fracc. Terranova, C.P. 44689, en Guadalajara, Jalisco, así como en cualquiera de nuestras sucursales u oficinas, o bien, en el correo electrónico UNE@bansi.com.mx, y en el teléfono 01 (33) 3648 4832.

Si estás inconforme con los datos que aparecen en tu estado de cuenta, te agradecemos que lo informes por escrito a la sucursal de la que eres cuentahabiente, dentro de los 90 días naturales contados a partir de la fecha de corte.

En caso de que no obtengas una respuesta satisfactoria, puedes acudir a la Comisión Nacional para la Protección y Defensa de los Usuarios de Servicios Financieros (www.condusef.gob.mx, teléfono 01800 999 8080)

La reproducción no autorizada de este comprobante constituye un delito en los términos de las disposiciones fiscales.
Pago en una sola exhibición.

Conforme a lo establecido en la Ley de Protección al Ahorro Bancario y de acuerdo con la séptima etapa que conforma el Programa del Instituto para la Protección al Ahorro Bancario (IPAB), aplicable del 1 de enero del 2005 en adelante, los productos de depósitos y captación estarán garantizados por el IPAB hasta por un monto total equivalente a cuatrocientas mil unidades de inversión (UDIS) por cliente; las obligaciones garantizadas documentadas en títulos nominativos quedarán cubiertas siempre y cuando los títulos no hayan sido negociados. www.ipab.org.mx
En Bansí protegemos tus datos personales, consulta nuestro Aviso de Privacidad en nuestra página de internet www.bansi.com.mx

